

ellen@maxgoldhouse.com
+34 657 612 295

3 | 3 | privaat

Laatste beschikbare: Nieuw gebouwde villa op het zuiden, direct aan de golfbaan in Roda Golf, Los Alcazares, op slechts 2 km van de Mar Menor en op loopafstand van alle voorzieningen die Roda Pueblo te bieden heeft. Gelegen in Roda Golf, kunt u genieten van alle faciliteiten, zoals het clubhuis/restaurant, de fitnessruimte, de padelbanen en nog veel meer. De villa beschikt over 3 slaapkamers, 3 badkamers, een open woon-/eetkamer, een open keuken met kookeiland, een tuin met berging en terrassen. Inbegrepen in de prijs zijn een parkeerplaats op het perceel en pre-installatie voor een laadpaal voor elektrische voertuigen, een privé-zwembad, pre-installatie voor airconditioning, huishoudtoestellen, enkele LED-lampen binnen en buiten, vloerverwarming in de badkamers, elektrische rolluiken en een warmwatersysteem met zonnepanelen.


maxgoldhouse





ellen@maxgoldhouse.com +34 657 612 295

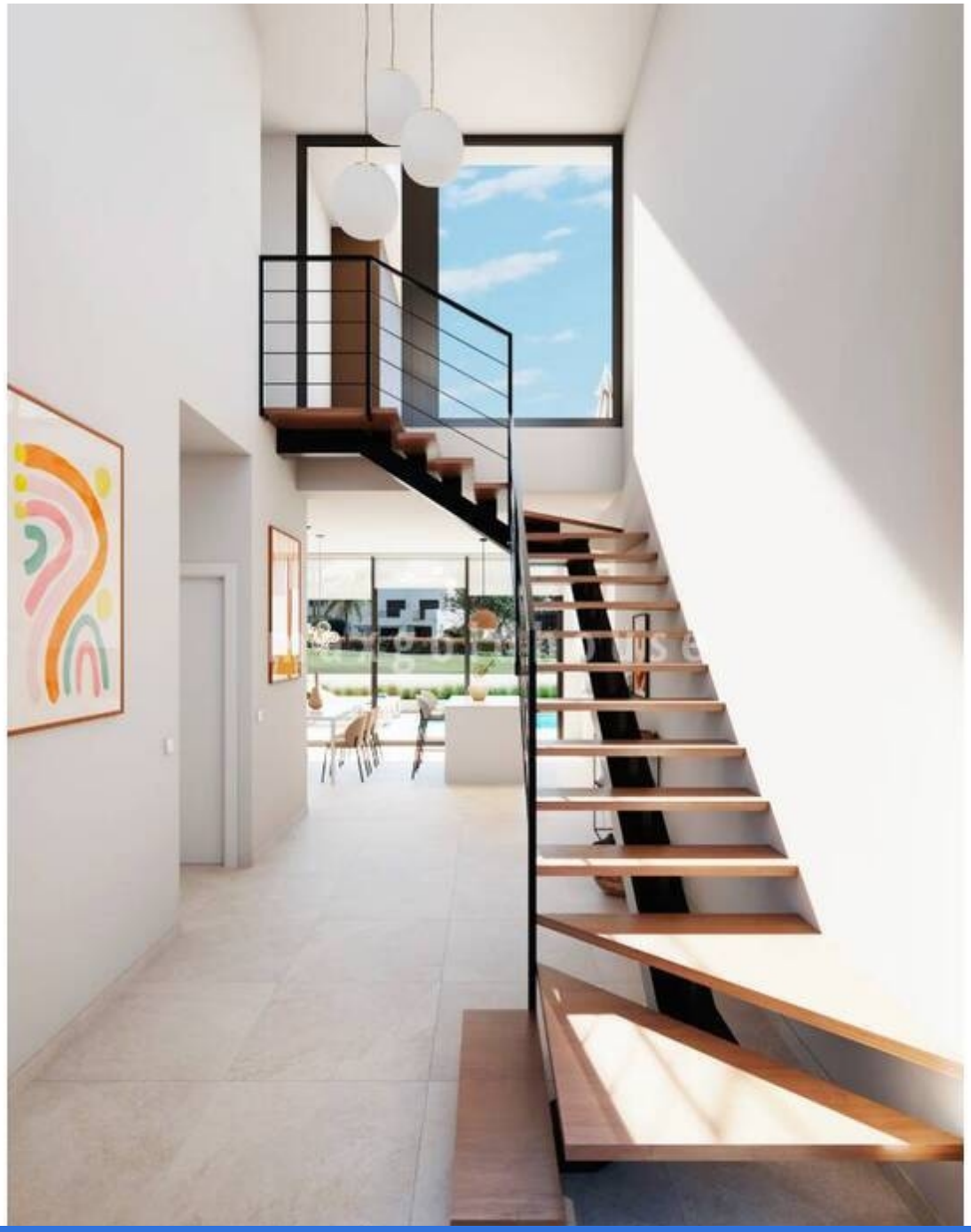

ellen@maxgoldhouse.com +34 657 612 295



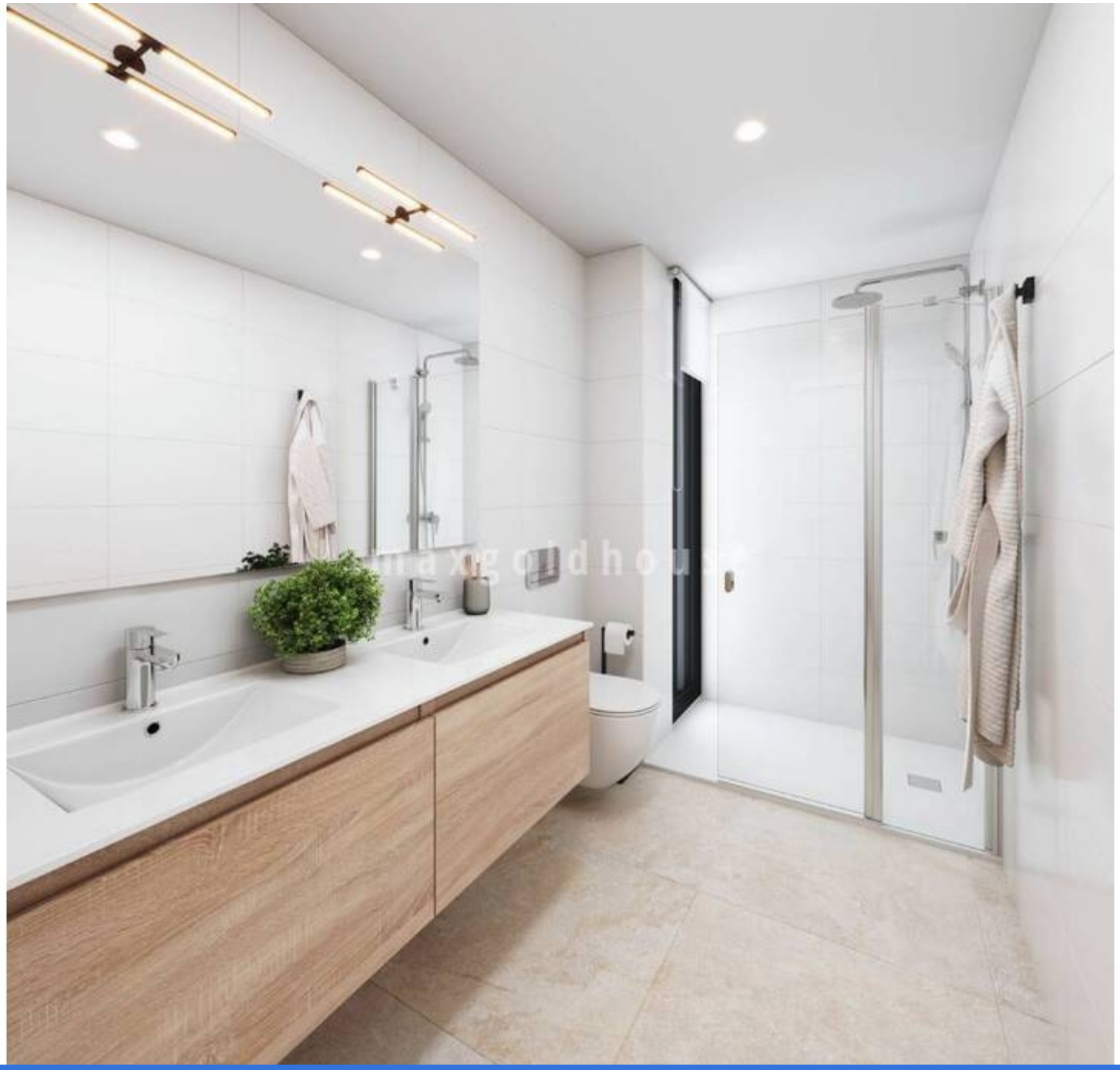


maxgoldh



ellen@maxgoldhouse.com +34 657 612 295



ellen@maxgoldhouse.com +34 657 612 295



ellen@maxgoldhouse.com +34 657 612 295



3



3



privaat

Laatste beschikbare: Nieuw gebouwde villa op het zuiden, direct aan de golfbaan in Roda Golf, Los Alcazares, op slechts 2 km van de Mar Menor en op loopafstand van alle voorzieningen die Roda Pueblo te bieden heeft. Gelegen in Roda Golf, kunt u genieten van alle faciliteiten, zoals het clubhuis/restaurant, de fitnessruimte, de padelbanen en nog veel meer. De villa beschikt over 3 slaapkamers, 3 badkamers, een open woon-/eetkamer, een open keuken met kookeiland, een tuin met berging en terrassen. Inbegrepen in de prijs zijn een parkeerplaats op het perceel en pre-installatie voor een laadpaal voor elektrische voertuigen, een privé-zwembad, pre-installatie voor airconditioning, huishoudtoestellen, enkele LED-lampen binnen en buiten, vloerverwarming in de badkamers, elektrische rolluiken en een warmwatersysteem met zonnepanelen.