

ellen@maxgoldhouse.com
+34 657 612 295

3 | 3 | privaat

Nieuw gebouwde villa's in La Finca Golf, dicht bij alle voorzieningen, vlakbij het typisch Spaanse dorp Algorfa en op korte rijafstand van de Middellandse Zee. Er zijn twee typen villa's, het andere type is te vinden onder referentienummer NEW-0218b. De villa's beschikken over 3 slaapkamers, 2 badkamers, een gastentoilet, een ruime en lichte woon-/eetkamer, een open keuken, een wasruimte, een garage en een berging. Er is veel buitenruimte met een aangelegde tuin met privé-zwembad, terrassen en een solarium. De prijs is inclusief pre-installatie voor airconditioning via kanalen en elektrische rolluiken.



ellen@maxgoldhouse.com +34 657 612 295





ellen@maxgoldhouse.com +34 657 612 295


maxgoldhouse




axgoldhouse



ellen@maxgoldhouse.com +34 657 612 295

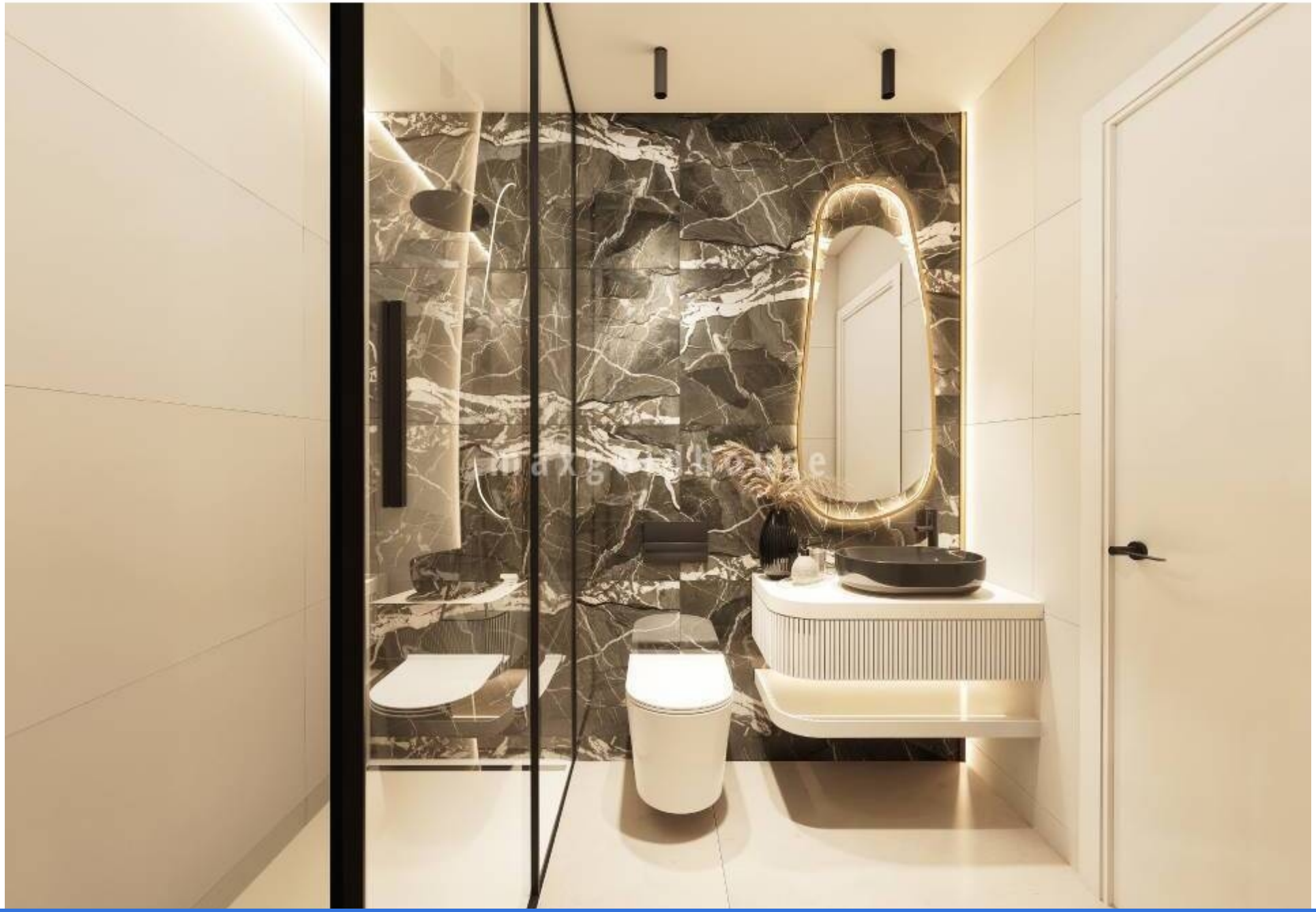

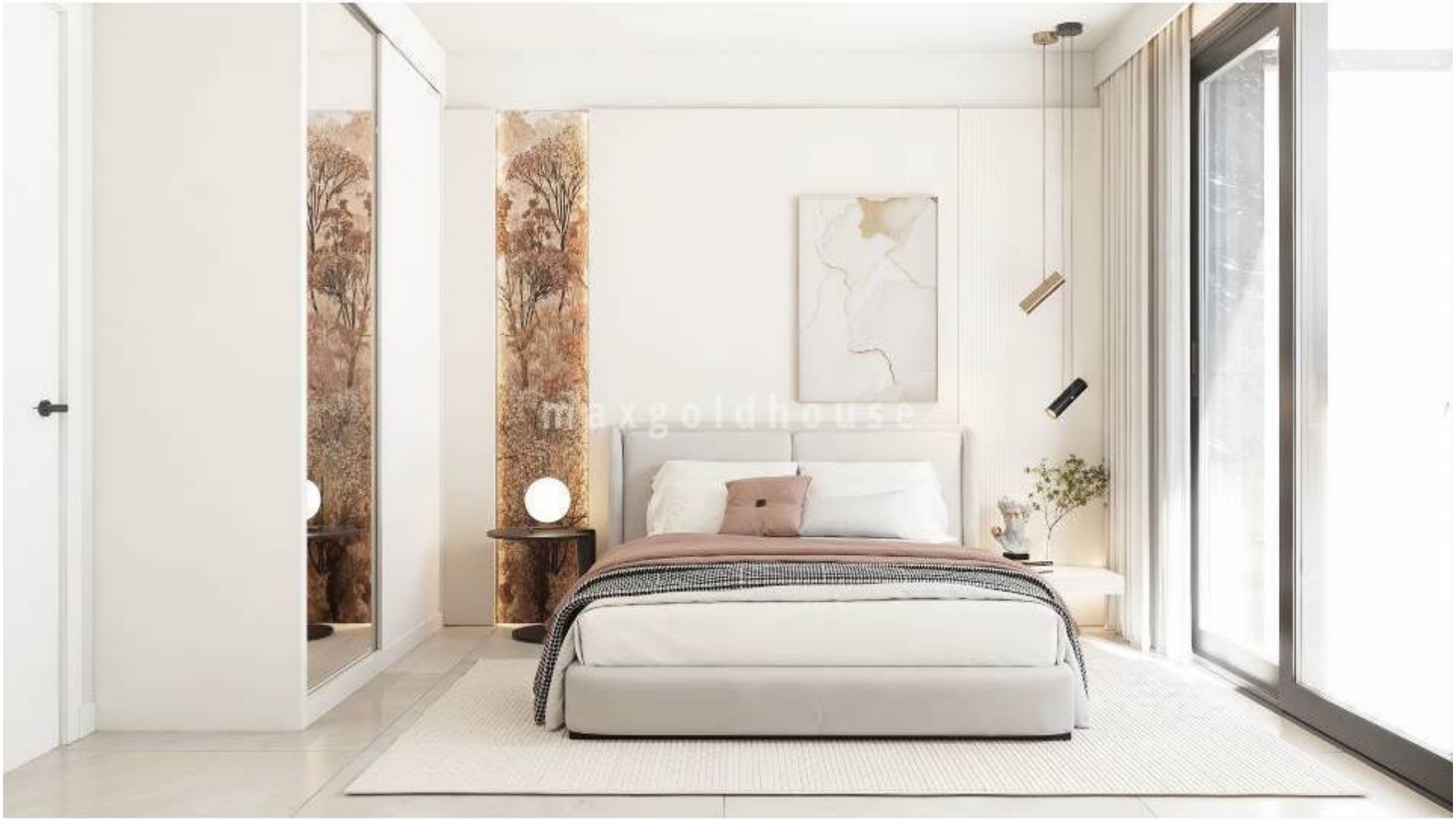
maxgoldhouse




maxgoldhouse





ellen@maxgoldhouse.com +34 657 612 295

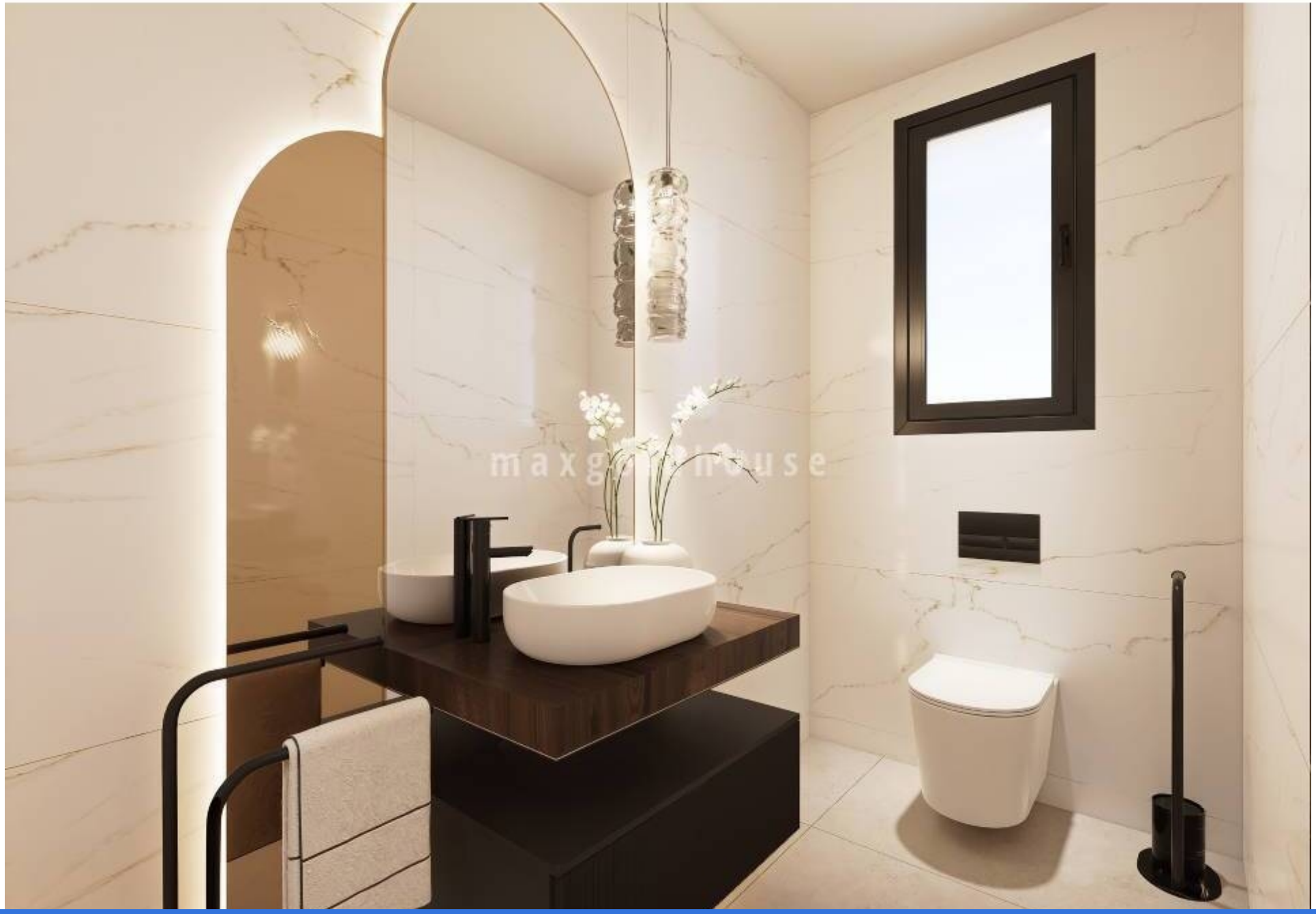





3



3



privaat

Nieuw gebouwde villa's in La Finca Golf, dicht bij alle voorzieningen, vlakbij het typisch Spaanse dorp Algorfa en op korte rijafstand van de Middellandse Zee. Er zijn twee typen villa's, het andere type is te vinden onder referentienummer NEW-0218b. De villa's beschikken over 3 slaapkamers, 2 badkamers, een gastentoilet, een ruime en lichte woon-/eetkamer, een open keuken, een wasruimte, een garage en een berging. Er is veel buitenruimte met een aangelegde tuin met privé-zwembad, terrassen en een solarium. De prijs is inclusief pre-installatie voor airconditioning via kanalen en elektrische rolluiken.