

ellen@maxgoldhouse.com
+34 657 612 295

3	2	Nee

Nieuw appartementencomplex te koop in het centrum van Santa Pola, op loopafstand van alle voorzieningen, de zee, stranden en de haven. De luchthaven van Alicante ligt op slechts 15 minuten rijden. Het complex bestaat uit 5 appartementen, 1 per verdieping. De appartementen op de middelste verdieping hebben 3 slaapkamers, 2 badkamers, een open woon-/eet-/keukenruimte en een terras, en hebben pre-installatie voor airconditioning. De appartementen op de begane grond en de bovenste verdieping hebben 2 slaapkamers en 1 of 2 badkamers (ref. NEW-0216a). Het gebouw beschikt over een lift.

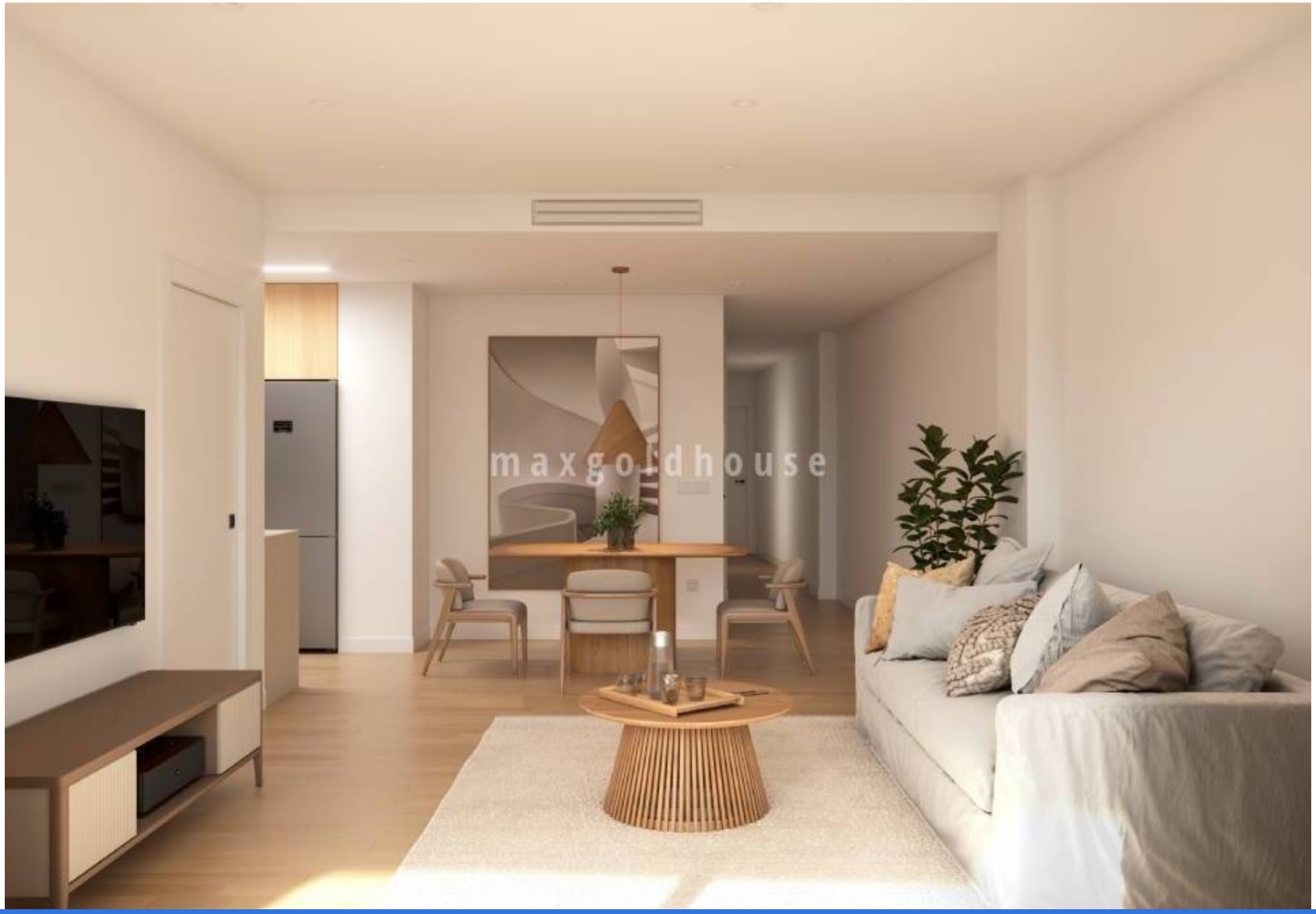
maxgoldhouse


maxgoldhouse


maxgoldhouse


maxgoldhouse


maxgoldhouse
23


3


2


Nee

Nieuw appartementencomplex te koop in het centrum van Santa Pola, op loopafstand van alle voorzieningen, de zee, stranden en de haven. De luchthaven van Alicante ligt op slechts 15 minuten rijden. Het complex bestaat uit 5 appartementen, 1 per verdieping. De appartementen op de middelste verdieping hebben 3 slaapkamers, 2 badkamers, een open woon-/eet-/keukenruimte en een terras, en hebben pre-installatie voor airconditioning. De appartementen op de begane grond en de bovenste verdieping hebben 2 slaapkamers en 1 of 2 badkamers (ref. NEW-0216a). Het gebouw beschikt over een lift.