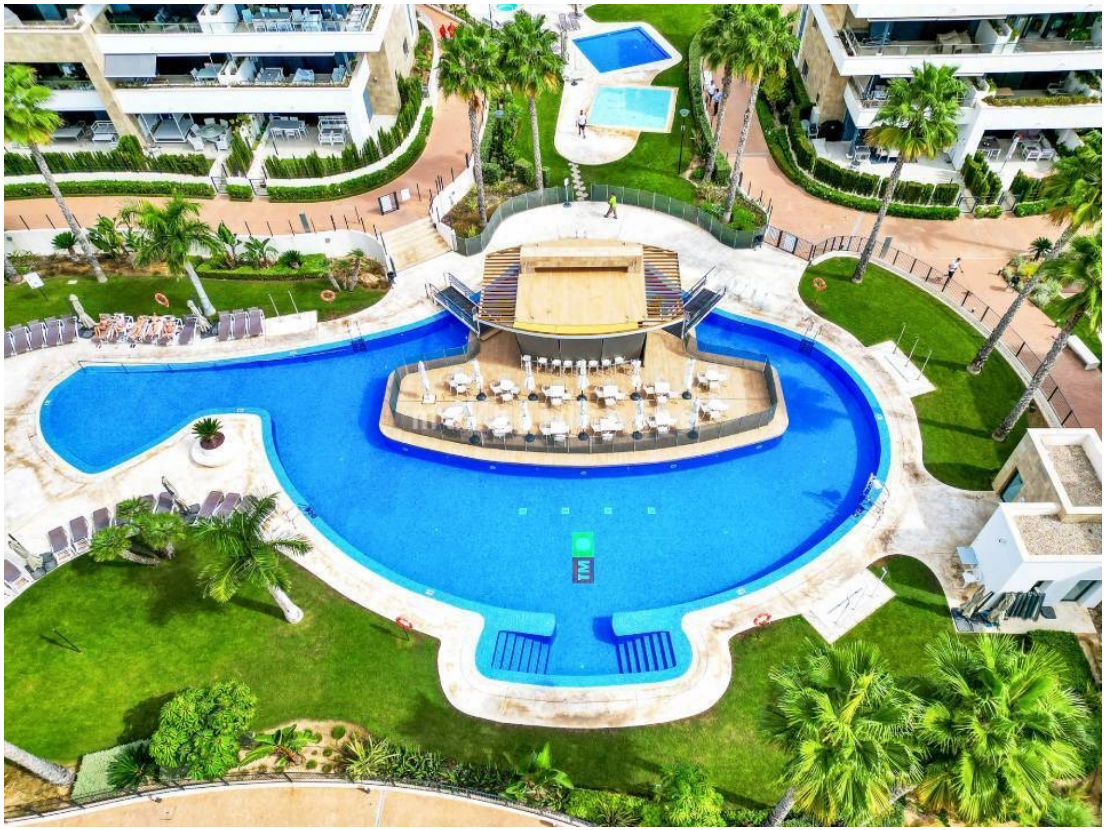

ellen@maxgoldhouse.com
+34 657 612 295

3 2 gemeenschap

Hoekappartement op het zuidoosten te koop in Playa Flamenca, op een fantastische locatie met alles op loopafstand: zee en stranden, supermarkten, bars, restaurants, zaterdagmarkt en de populaire Zenia Boulevard. Het appartement beschikt over 3 slaapkamers, 2 badkamers, een open woon-/eetkamer met open keuken, een wasruimte, een groot terras met uitzicht op het zwembad, een berging en een ondergrondse parkeerplaats. De gemeenschappelijke ruimtes bieden tal van voorzieningen, zoals 4 zwembaden, een fitnessruimte, een sauna en zelfs een bar. Aarzel niet, dit is een uitzonderlijke kans.

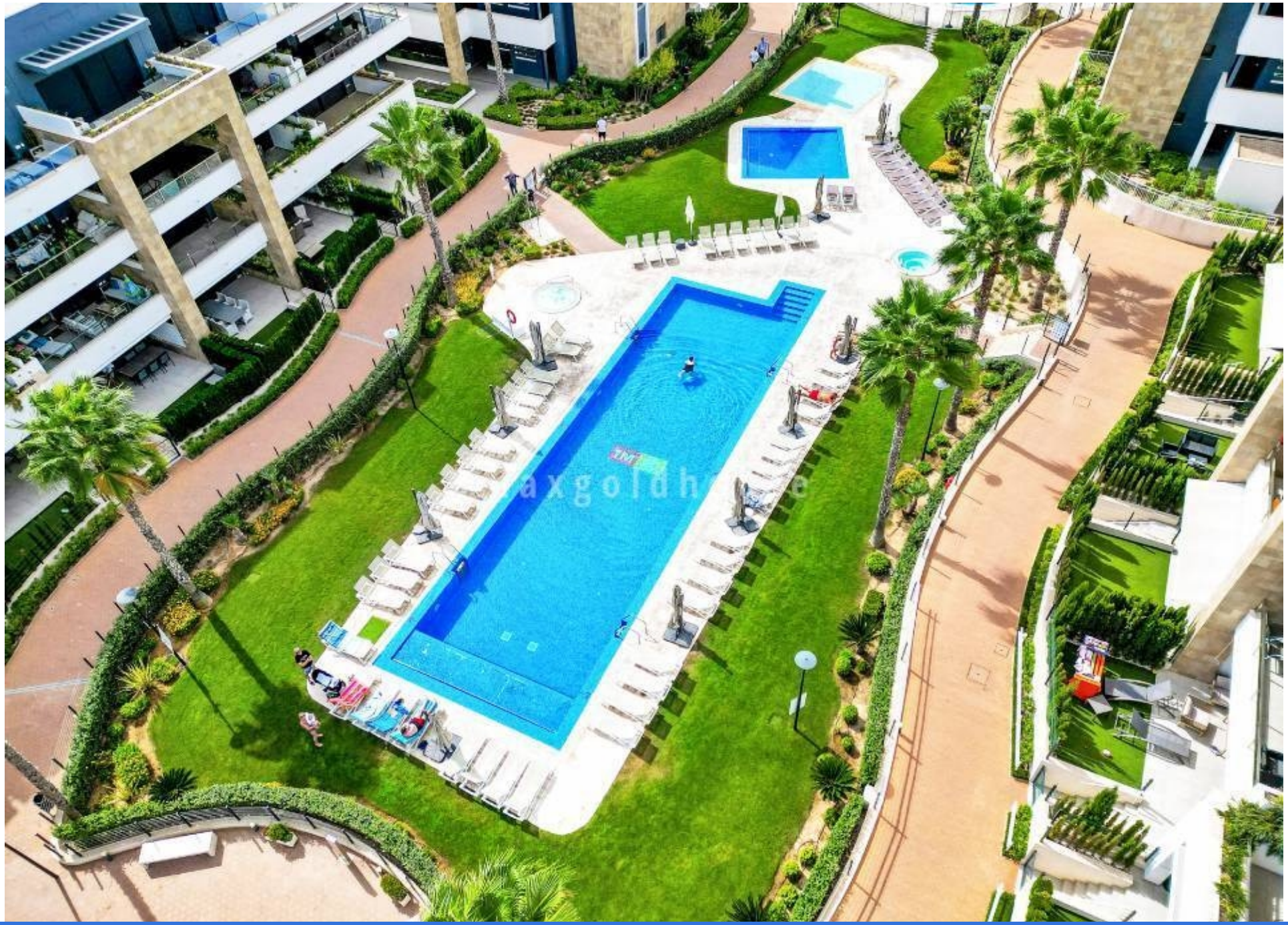

ellen@maxgoldhouse.com +34 657 612 295



ellen@maxgoldhouse.com +34 657 612 295


PRECOR

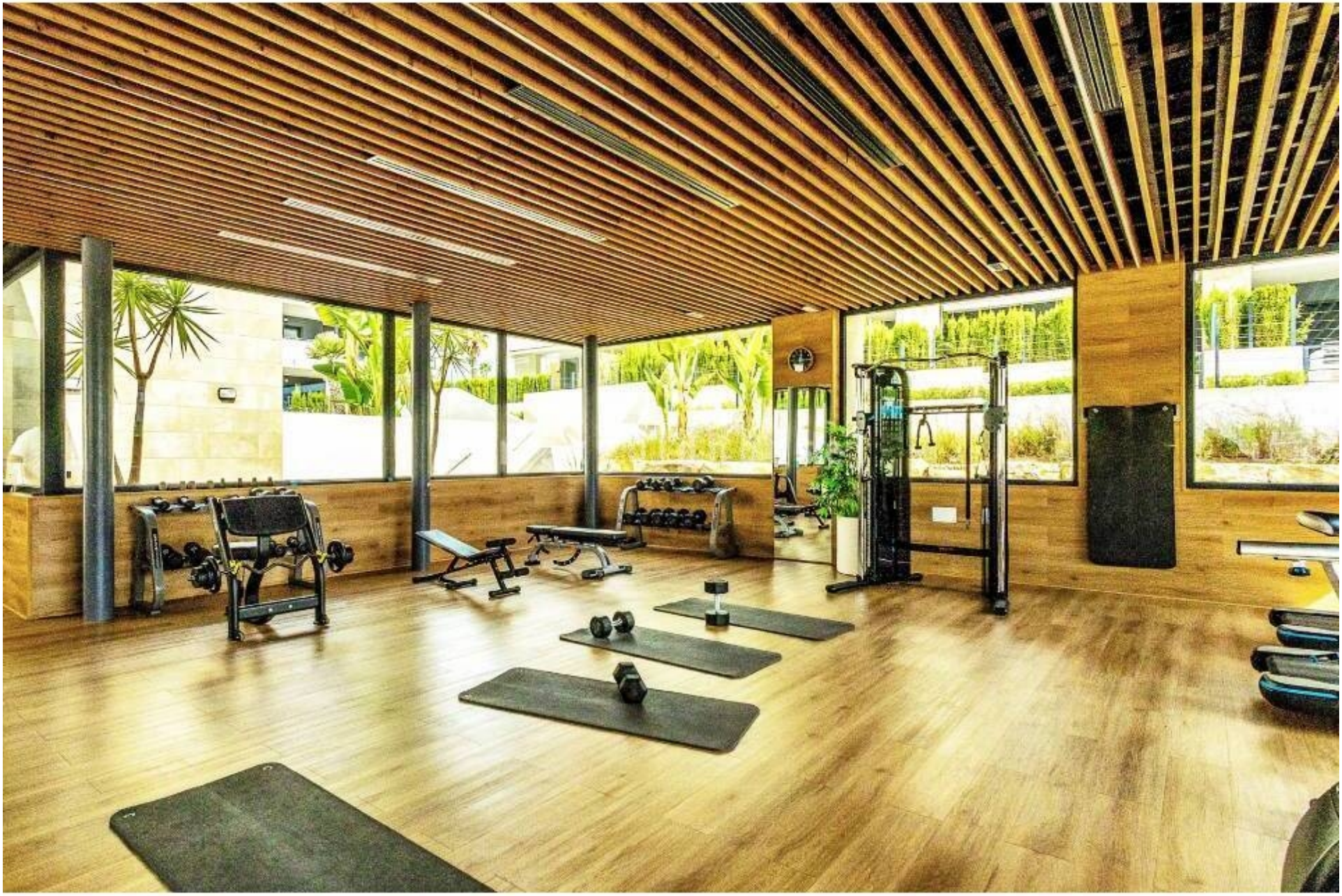

ellen@maxgoldhouse.com +34 657 612 295


FLAMENCA
VILLAGE
SAUNA
maxgoldhouse


maxgoldhouse

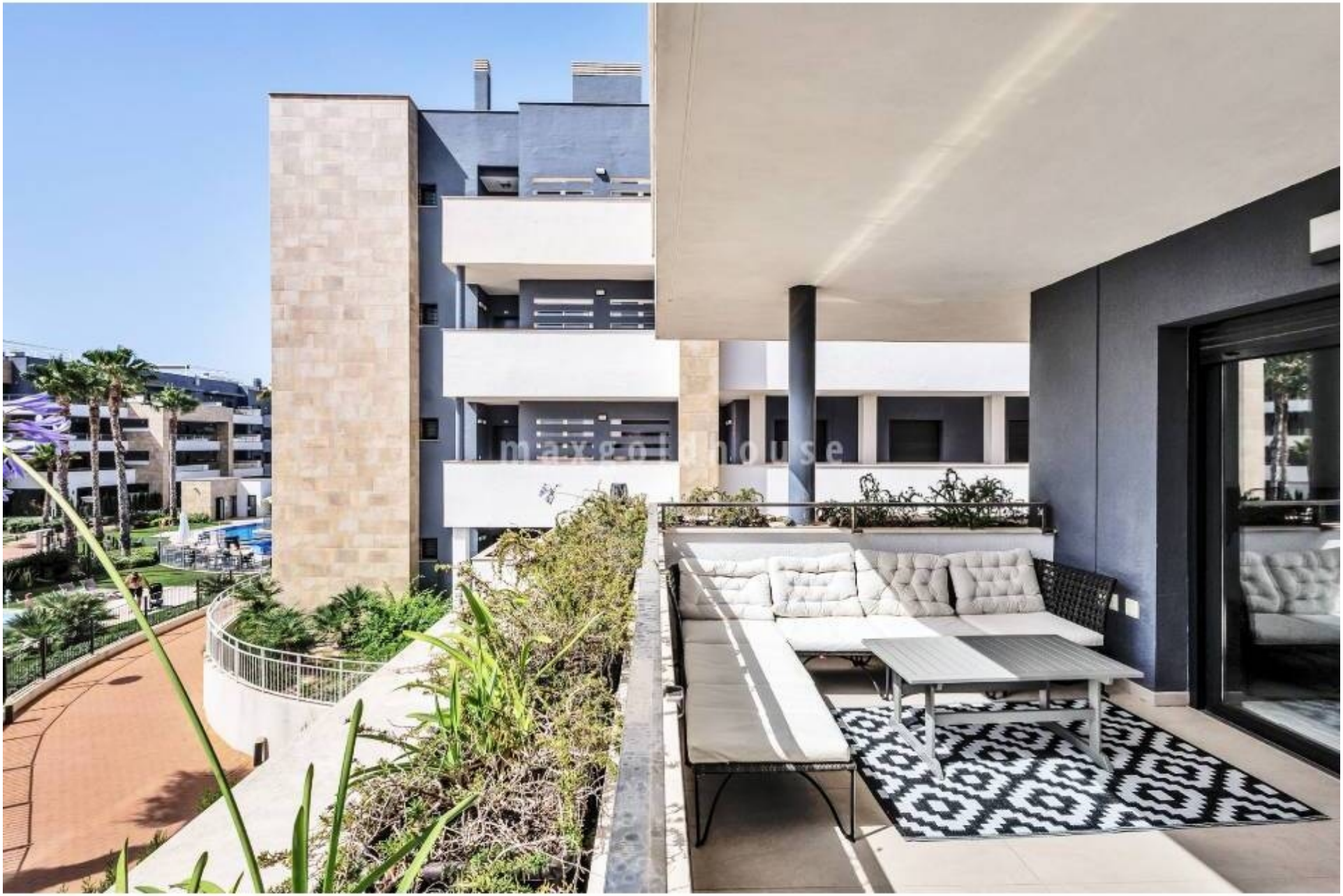

ellen@maxgoldhouse.com +34 657 612 295



ellen@maxgoldhouse.com +34 657 612 295



ellen@maxgoldhouse.com +34 657 612 295



ellen@maxgoldhouse.com +34 657 612 295



ellen@maxgoldhouse.com +34 657 612 295



ellen@maxgoldhouse.com +34 657 612 295


maxgoldhouse
LOVE



ellen@maxgoldhouse.com +34 657 612 295

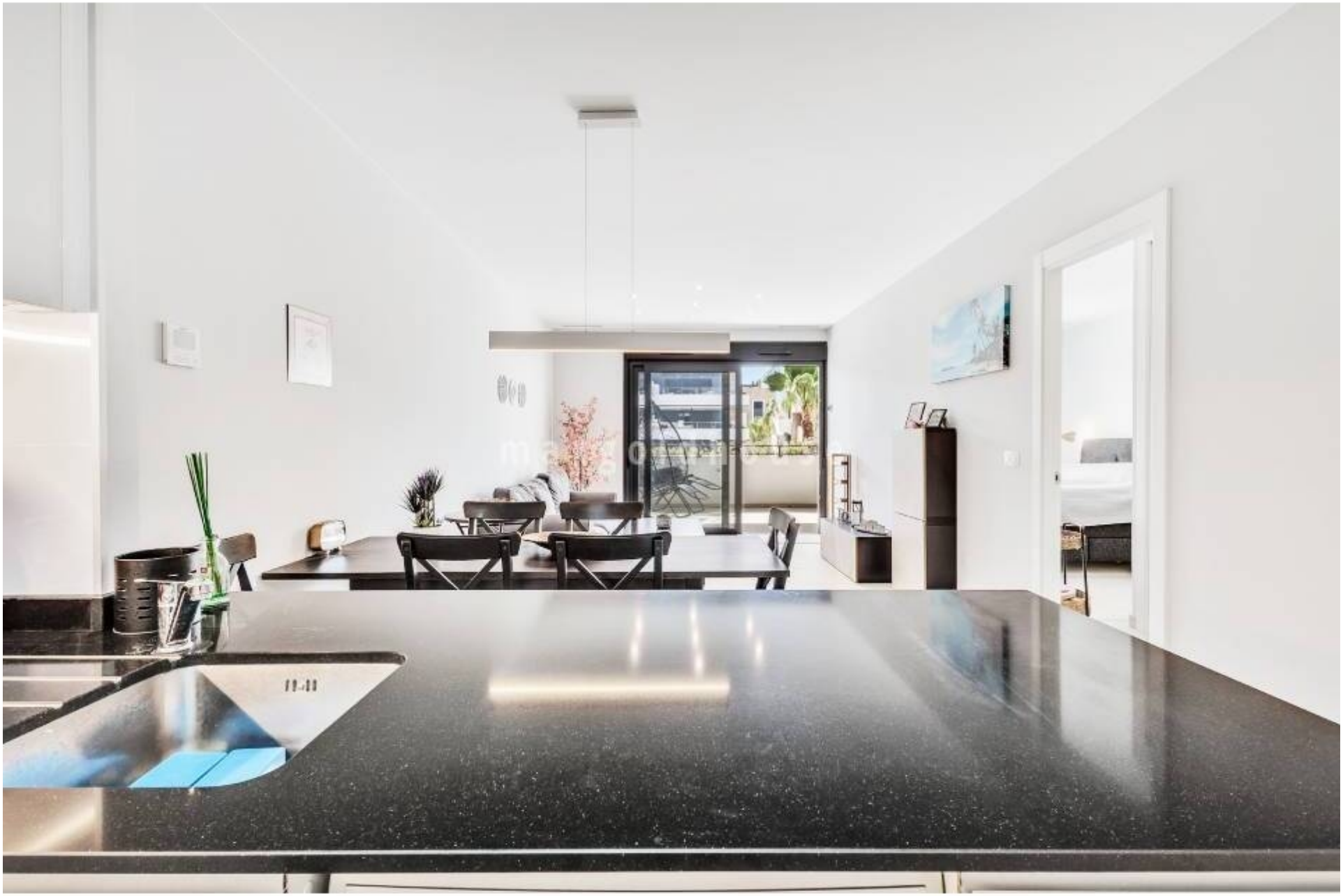

ellen@maxgoldhouse.com +34 657 612 295



ellen@maxgoldhouse.com +34 657 612 295



ellen@maxgoldhouse.com +34 657 612 295



ellen@maxgoldhouse.com +34 657 612 295


maxgoldhouse


maxgoldhouse


maxgoldhouse


maxgoldhouse





ellen@maxgoldhouse.com +34 657 612 295



ellen@maxgoldhouse.com +34 657 612 295


maxgoldhouse


maxgoldhouse


maxgoldhouse





ellen@maxgoldhouse.com +34 657 612 295

3 2 gemeenschap

Hoekappartement op het zuidoosten te koop in Playa Flamenca, op een fantastische locatie met alles op loopafstand: zee en stranden, supermarkten, bars, restaurants, zaterdagmarkt en de populaire Zenia Boulevard. Het appartement beschikt over 3 slaapkamers, 2 badkamers, een open woon-/eetkamer met open keuken, een wasruimte, een groot terras met uitzicht op het zwembad, een berging en een ondergrondse parkeerplaats. De gemeenschappelijke ruimtes bieden tal van voorzieningen, zoals 4 zwembaden, een fitnessruimte, een sauna en zelfs een bar. Aarzel niet, dit is een uitzonderlijke kans.