ellen@maxgoldhouse.com
+34 657 612 295

4 | 3 | 166 m^2 | 334 m^2 | comm

OPPORTUNITÉ UNIQUE: GRANDE villa en première ligne de golf à Villamartin, au bout d'une impasse, aucun bruit à entendre, avec vue sur la verdure et à distance de marche de la populaire PLAZA VILLAMARTIN et le club de golf. Lorsque vous entrez par la rue, vous entrez dans le salon/salle à manger très ouvert et lumineux avec une cuisine ouverte spacieuse. Il y a aussi des toilettes invités à cet étage. Le salon s'ouvre sur une terrasse très spacieuse avec beaucoup de soleil et des vues spectaculaires. En bas du salon, il y a 3 chambres doubles, 2 salles de bains (1 en suite) et 2 débarras. La chambre principale a une porte donnant sur votre jardin privé. Il y a aussi un solarium avec une chambre supplémentaire, ou cette pièce peut également être utilisée comme bureau, man cave, peu importe ce dont vous avez besoin. Et il y a plus à venir. La maison dispose également d'un garage fermé très spacieux, d'une place de parking supplémentaire, d'un jacuzzi et d'un sauna. La villa dispose du chauffage central, d'un nouveau système d'alarme avec caméra et sera vendue meublée. De plus, il y a un MAGNIFIQUE jardin communautaire avec 2 piscines, beaucoup de verdure, un étang et une pergola couverte de

ellen@maxgoldhouse.com +34 657 612 295

ellen@maxgoldhouse.com +34 657 612 295

maxgoldhouse

maxgoldhouse

maxgoldhouse

maxgoldhouse

maxgoldhouse

maxgoldhouse

maxgoldhouse

ellen@maxgoldhouse.com +34 657 612 295

ellen@maxgoldhouse.com +34 657 612 295

ellen@maxgoldhouse.com +34 657 612 295

maxgoldhouse

ellen@maxgoldhouse.com +34 657 612 295

maxgoldhouse

ellen@maxgoldhouse.com +34 657 612 295

maxgoldhouse

ellen@maxgoldhouse.com +34 657 612 295

maxgoldhouse

ellen@maxgoldhouse.com +34 657 612 295

maxgoldhouse

maxgoldhouse

maxgoldhouse

maxgoldhouse

ellen@maxgoldhouse.com +34 657 612 295

maxgoldhouse

maxgoldhouse

maxgoldhouse

maxgoldhouse

maxgoldhouse

maxgoldhouse

maxgoldhouse

maxgoldhouse

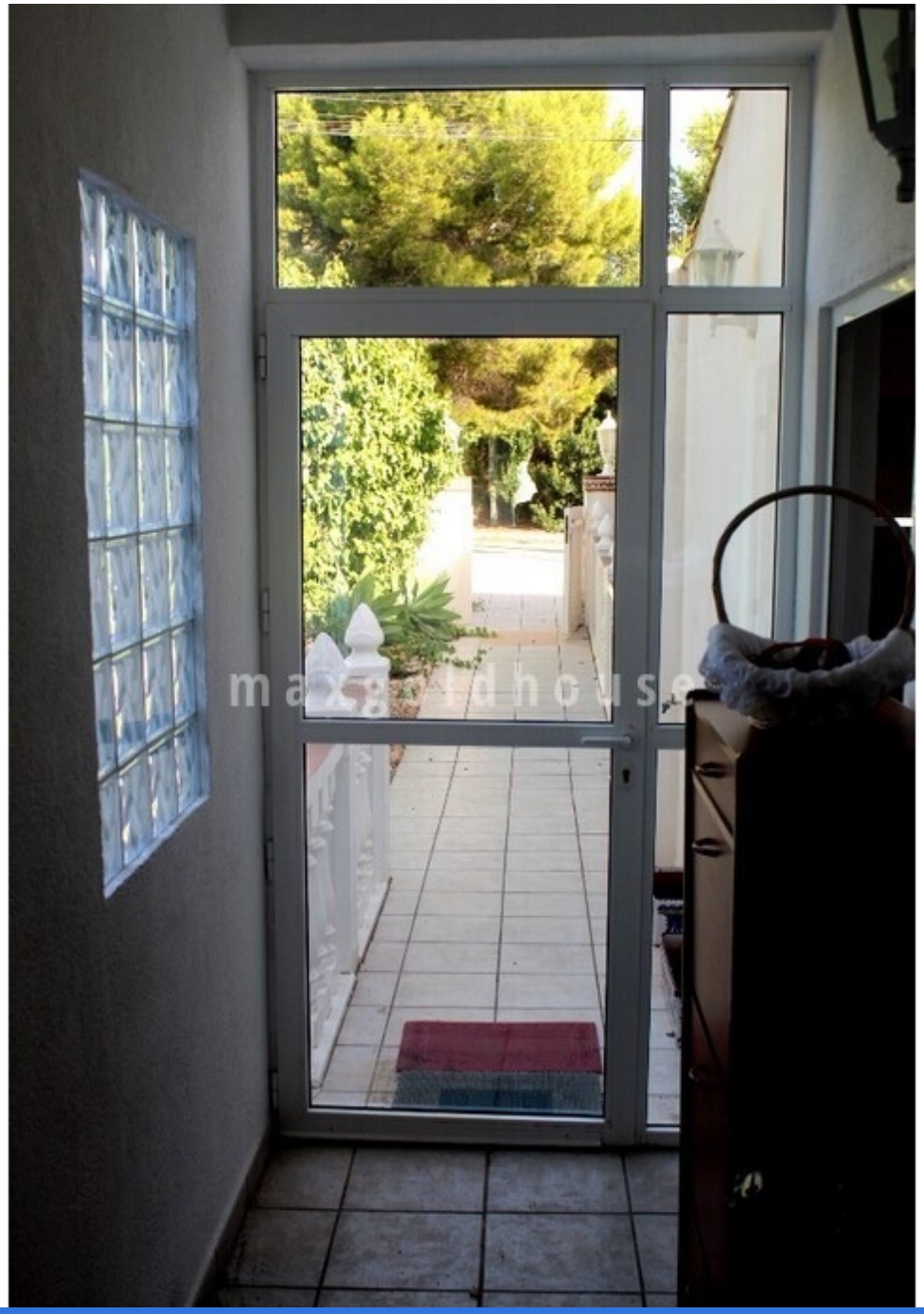
maxgoldhouse

maxgoldhouse

maxgoldhouse

maxgoldhouse

maxgoldhouse

maxgoldhouse

maxgoldhouse

maxgoldhouse

maxgoldhouse

maxgoldhouse

maxgoldhouse

maxgoldhouse

maxgoldhouse

maxgoldhouse

maxgoldhouse

maxgoldhouse

maxgoldhouse

maxgoldhouse

maxgoldhouse

maxgoldhouse

maxgoldhouse

maxgoldhouse

maxgoldhouse

maxgoldhouse

maxgoldhouse

maxgoldhouse

17
4
maxgoldhouse

4	3	166 m^2	334 m^2	comm

OPPORTUNITÉ UNIQUE: GRANDE villa en première ligne de golf à Villamartin, au bout d'une impasse, aucun bruit à entendre, avec vue sur la verdure et à distance de marche de la populaire PLAZA VILLAMARTIN et le club de golf. Lorsque vous entrez par la rue, vous entrez dans le salon/salle à manger très ouvert et lumineux avec une cuisine ouverte spacieuse. Il y a aussi des toilettes invités à cet étage. Le salon s'ouvre sur une terrasse très spacieuse avec beaucoup de soleil et des vues spectaculaires. En bas du salon, il y a 3 chambres doubles, 2 salles de bains (1 en suite) et 2 débarras. La chambre principale a une porte donnant sur votre jardin privé. Il y a aussi un solarium avec une chambre supplémentaire, ou cette pièce peut également être utilisée comme bureau, man cave, peu importe ce dont vous avez besoin. Et il y a plus à venir. La maison dispose également d'un garage fermé très spacieux, d'une place de parking supplémentaire, d'un jacuzzi et d'un sauna. La villa dispose du chauffage central, d'un nouveau système d'alarme avec caméra et sera vendue meublée. De plus, il y a un MAGNIFIQUE jardin communautaire avec 2 piscines, beaucoup de verdure, un étang et une pergola couverte de panneaux solaires. Ne manquez pas ça, vous le regretterez si vous êtes en retard !!