

ellen@maxgoldhouse.com
+34 657 612 295

4 4 priv

Villa mitoyenne rénovée à vendre à Torre de la Horadada, en deuxième ligne de mer, à 100 mètres de la plage et à proximité immédiate des bars, restaurants et supermarchés. La villa comprend 4 chambres, 4 salles de bains (dont une extérieure), un séjour/salle à manger très spacieux et lumineux avec cuisine d'été, et un hall d'entrée. L'extérieur offre un vaste jardin avec piscine et cuisine d'été, un parking privé, des terrasses et un solarium avec vue sur mer. Équipée de la climatisation et d'électroménager, cette villa représente une opportunité unique de vivre au bord de la mer, que ce soit pour les vacances ou comme investissement locatif.


maxgoldhouse


maxgoldhouse



ellen@maxgoldhouse.com +34 657 612 295


maxgoldhouse


maxgoldhouse





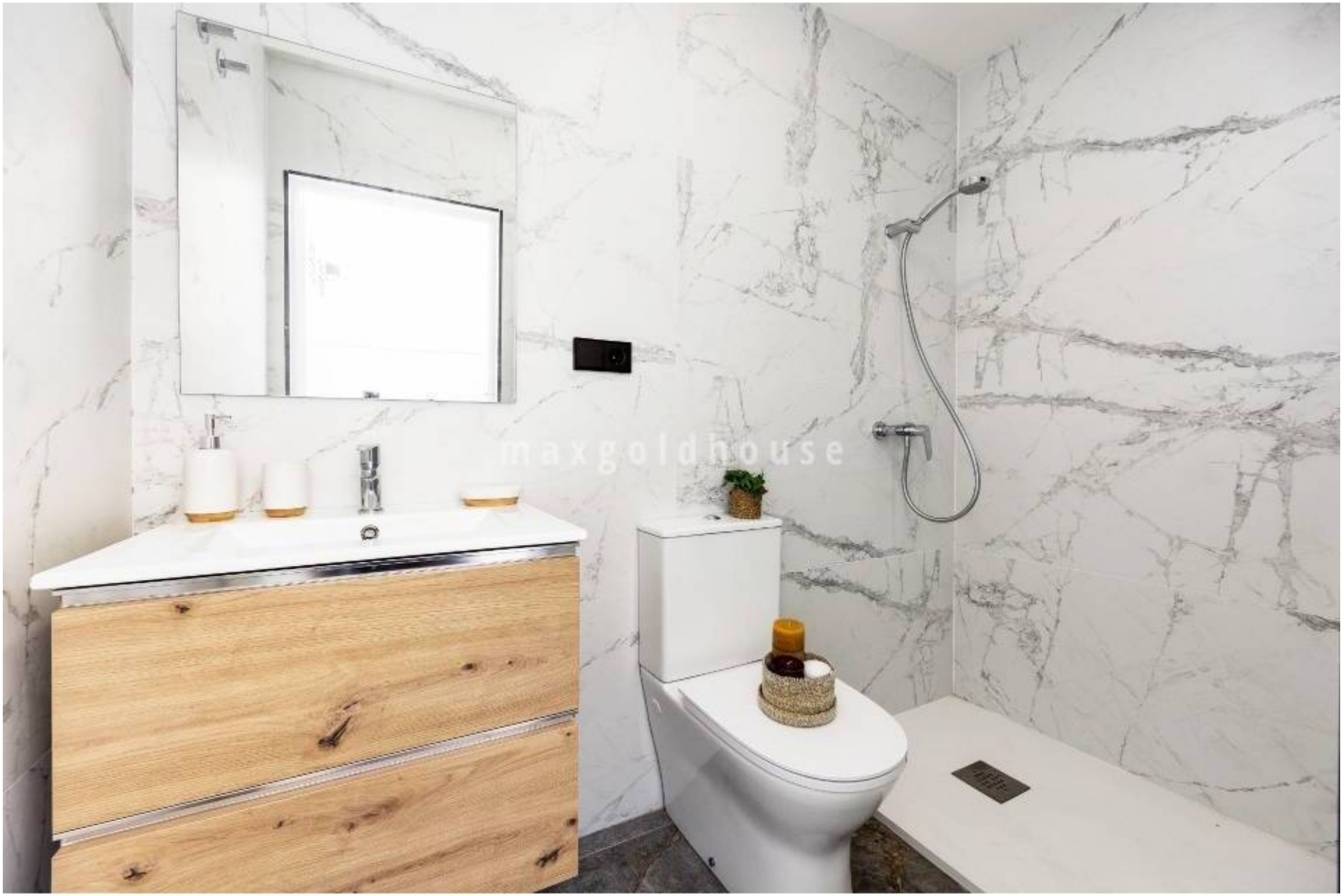
maxgoldhouse


maxgoldhouse


maxgoldhouse



ellen@maxgoldhouse.com +34 657 612 295

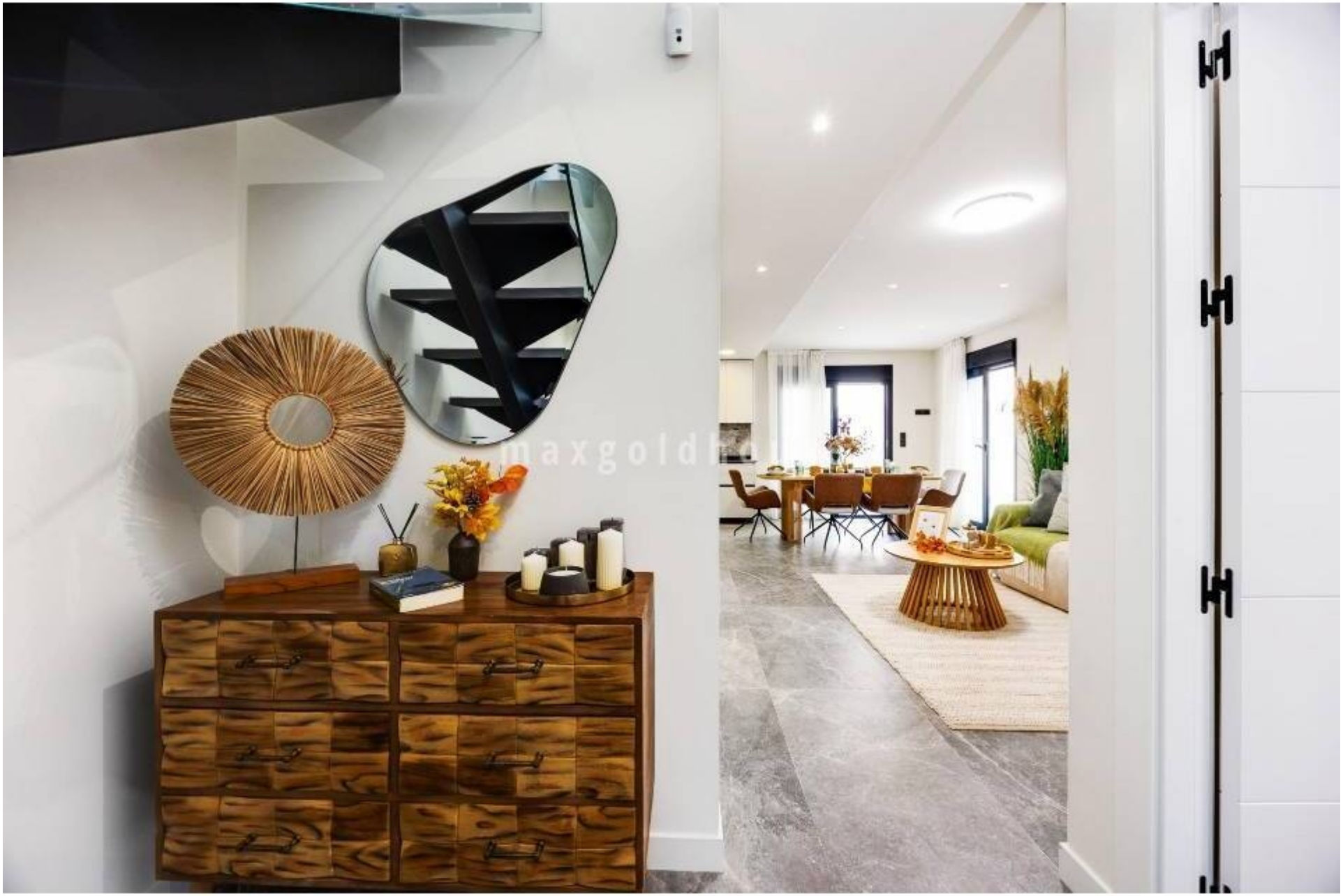



ellen@maxgoldhouse.com +34 657 612 295


maxgoldhouse



ellen@maxgoldhouse.com +34 657 612 295



ellen@maxgoldhouse.com +34 657 612 295



ellen@maxgoldhouse.com +34 657 612 295



ellen@maxgoldhouse.com +34 657 612 295



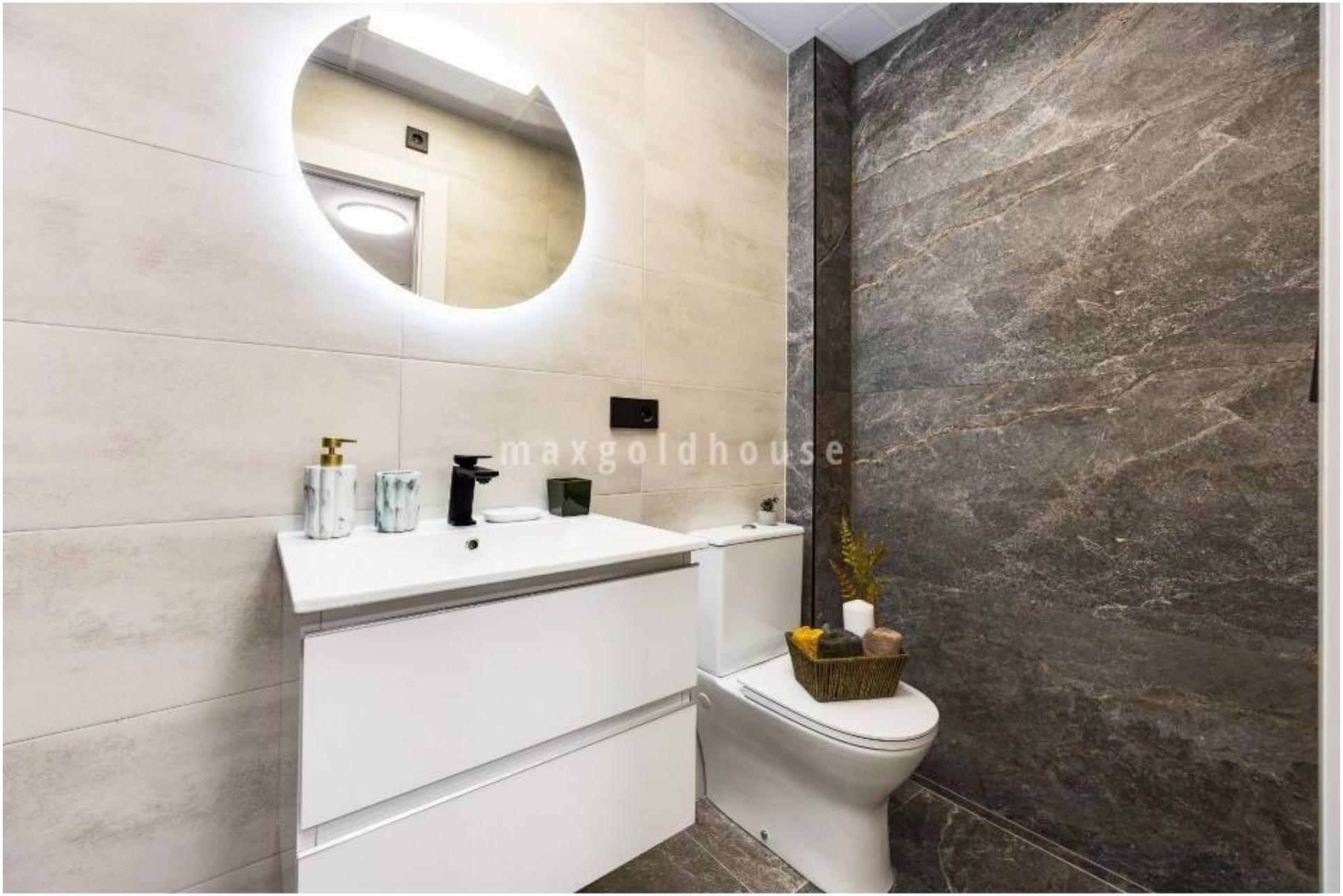
maxgoldhouse


maxgoldhouse


maxgoldhouse





ellen@maxgoldhouse.com +34 657 612 295


maxgoldhouse




maxgoldhouse


maxgoldhouse


maxgoldhouse




maxgoldhouse


maxgoldhouse


maxgoldhouse


maxgoldhouse


maxgoldhouse



ellen@maxgoldhouse.com +34 657 612 295



ellen@maxgoldhouse.com +34 657 612 295



ellen@maxgoldhouse.com +34 657 612 295



ellen@maxgoldhouse.com +34 657 612 295



ellen@maxgoldhouse.com +34 657 612 295



ellen@maxgoldhouse.com +34 657 612 295

4 4 priv

Villa mitoyenne rénovée à vendre à Torre de la Horadada, en deuxième ligne de mer, à 100 mètres de la plage et à proximité immédiate des bars, restaurants et supermarchés. La villa comprend 4 chambres, 4 salles de bains (dont une extérieure), un séjour/salle à manger très spacieux et lumineux avec cuisine d'été, et un hall d'entrée. L'extérieur offre un vaste jardin avec piscine et cuisine d'été, un parking privé, des terrasses et un solarium avec vue sur mer. Équipée de la climatisation et d'électroménager, cette villa représente une opportunité unique de vivre au bord de la mer, que ce soit pour les vacances ou comme investissement locatif.