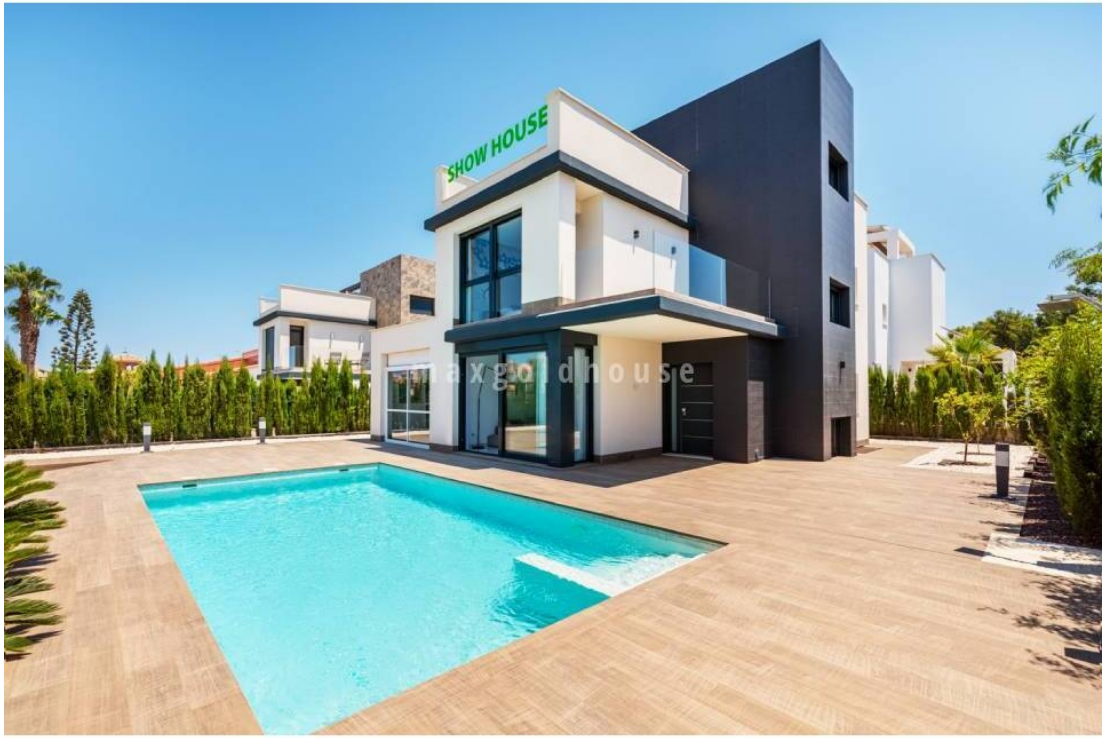

ellen@maxgoldhouse.com
+34 657 612 295

4 | 3 | 153 m^2 | 440 m^2 | priv

Nous vous proposons une BELLE villa de LUXE prête à l'emploi dans un BEL emplacement à La Manga del Mar Menor / Cala Honda Beach, à proximité de tous les bars, restaurants, commodités, terrains de golf et bien sûr de la mer. Cette villa individuelle orientée sud-est dispose de 4 chambres, 3 salles de bains, un salon/salle à manger ouvert, une cuisine ouverte et un garage. Il y a beaucoup d'espace extérieur avec un solarium, des terrasses et un jardin carrelé avec piscine privée (7x4). Le prix comprend les meubles, les appareils électroménagers, la climatisation entièrement installée, les rideaux et l'éclairage intérieur et extérieur. N'hésitez pas à nous contacter pour plus d'informations, le plan ou une visite. La villa vous attend!!

maxgoldhouse

maxgoldhouse

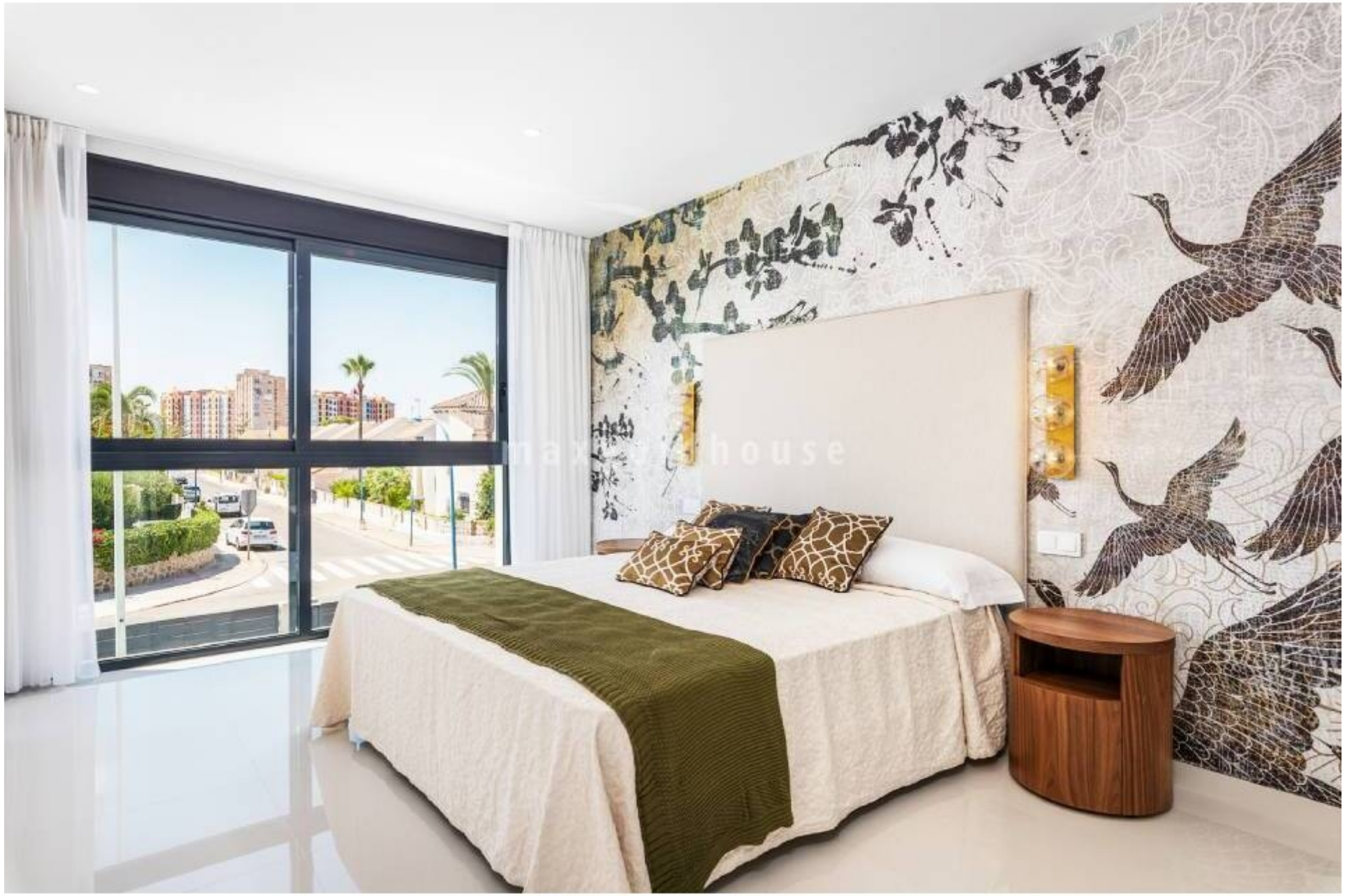

maxgoldhouse

4 | 3 | 153 m^2 | 440 m^2 | priv

Nous vous proposons une BELLE villa de LUXE prête à l'emploi dans un BEL emplacement à La Manga del Mar Menor / Cala Honda Beach, à proximité de tous les bars, restaurants, commodités, terrains de golf et bien sûr de la mer. Cette villa individuelle orientée sud-est dispose de 4 chambres, 3 salles de bains, un salon/salle à manger ouvert, une cuisine ouverte et un garage. Il y a beaucoup d'espace extérieur avec un solarium, des terrasses et un jardin carrelé avec piscine privée (7x4). Le prix comprend les meubles, les appareils électroménagers, la climatisation entièrement installée, les rideaux et l'éclairage intérieur et extérieur. N'hésitez pas à nous contacter pour plus d'informations, le plan ou une visite. La villa vous attend!!