ellen@maxgoldhouse.com
+34 657 612 295

4 4 priv

Un nouveau projet immobilier à La Finca Golf, Algorfa, à proximité de toutes les commodités et du golf, et à seulement 15 minutes en voiture des plages de Guardamar. Les villas, très spacieuses, se composent d'un rez-de-chaussée et d'un sous-sol. Elles comprennent 4 chambres, 3 salles de bains, un WC invités, un vaste et lumineux séjour/salle à manger ouvert, une cuisine ouverte, une buanderie et une pièce supplémentaire pouvant servir de bureau, de salle de télévision, de salle de jeux, etc. Le sous-sol offre également un parking pour plusieurs voitures, accessible par un portail automatique. À l'extérieur, vous profiterez d'un grand espace avec terrasses, d'un jardin avec piscine et d'une douche extérieure. Sont inclus dans le prix: la climatisation réversible, les volets roulants automatiques dans les chambres, le chauffage au sol dans les salles de bains, l'éclairage LED intérieur et extérieur, l'électroménager et les panneaux solaires.

ellen@maxgoldhouse.com +34 657 612 295

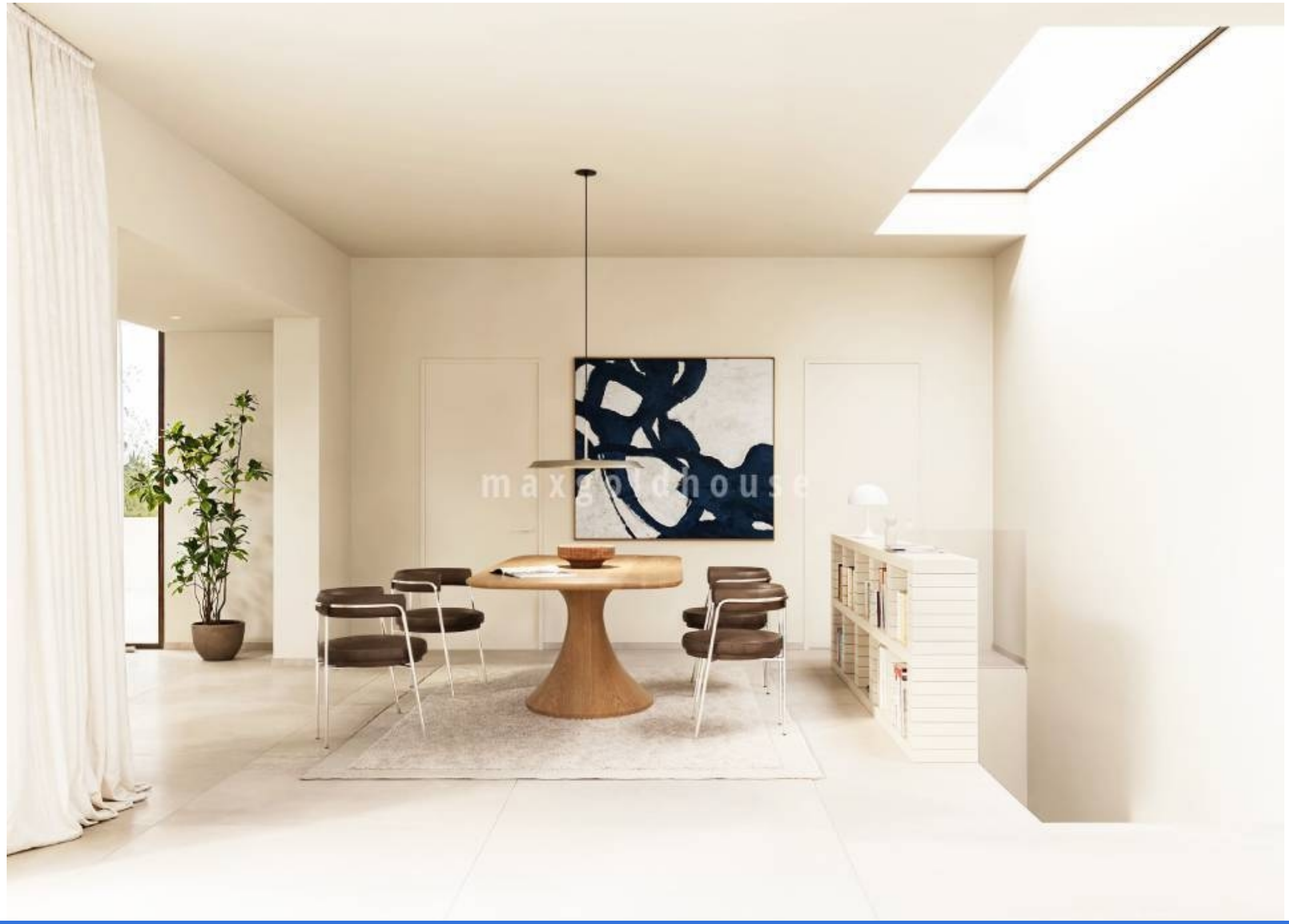
maxgoldhouse

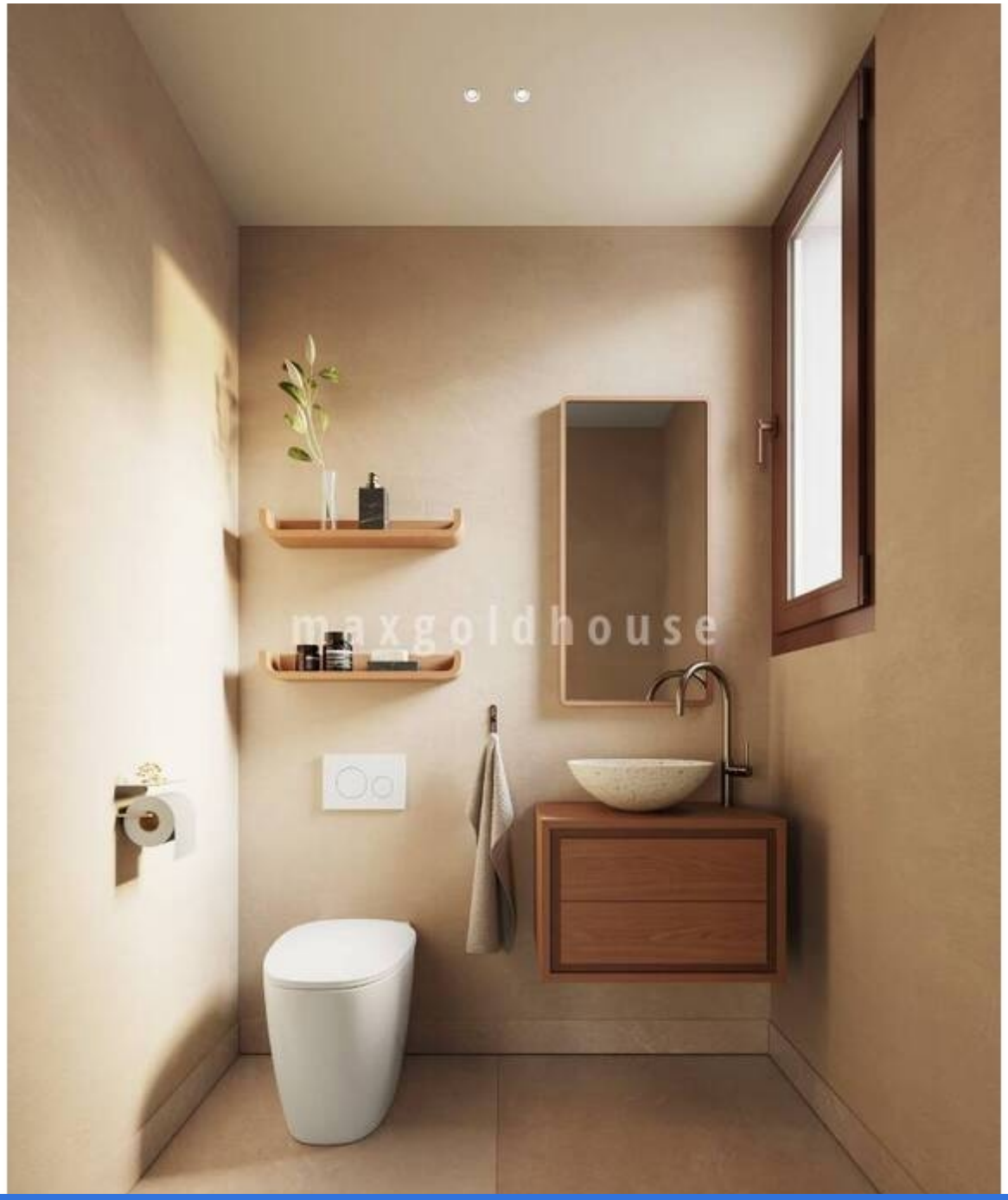
maxgoldhouse

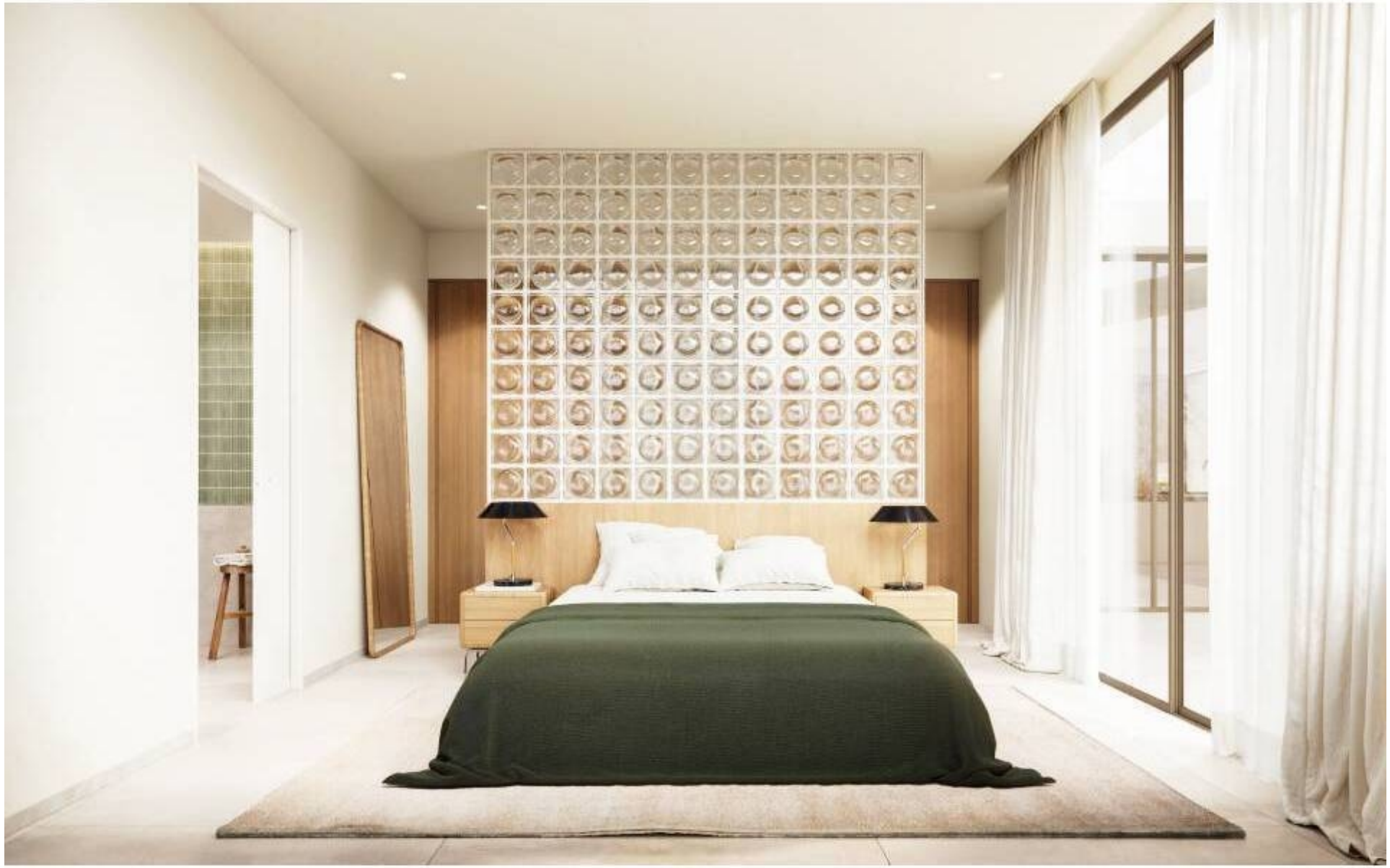

maxgoldhouse

maxgoldhouse

maxgoldhouse

maxgoldhouse

ellen@maxgoldhouse.com +34 657 612 295

4 4 priv

Un nouveau projet immobilier à La Finca Golf, Algorfa, à proximité de toutes les commodités et du golf, et à seulement 15 minutes en voiture des plages de Guardamar. Les villas, très spacieuses, se composent d'un rez-de-chaussée et d'un sous-sol. Elles comprennent 4 chambres, 3 salles de bains, un WC invités, un vaste et lumineux séjour/salle à manger ouvert, une cuisine ouverte, une buanderie et une pièce supplémentaire pouvant servir de bureau, de salle de télévision, de salle de jeux, etc. Le sous-sol offre également un parking pour plusieurs voitures, accessible par un portail automatique. À l'extérieur, vous profiterez d'un grand espace avec terrasses, d'un jardin avec piscine et d'une douche extérieure. Sont inclus dans le prix: la climatisation réversible, les volets roulants automatiques dans les chambres, le chauffage au sol dans les salles de bains, l'éclairage LED intérieur et extérieur, l'électroménager et les panneaux solaires.