

3 3 priv

Projet de construction neuve de 10 villas individuelles à Vistabella Golf, dans un cadre paisible, à deux pas du centre du village et à 10 minutes en voiture de la mer et des plages. Chaque villa comprend 3 chambres, 3 salles de bains, un vaste séjour/salle à manger avec cuisine ouverte et une buanderie. Possibilité d'aménager un sous-sol et/ou un solarium. À l'extérieur, vous profiterez d'un grand jardin avec piscine, d'un parking privé et de terrasses. Le prix inclut l'éclairage, l'électroménager, le chauffage au sol dans les salles de bains, la climatisation et la pré-installation pour panneaux solaires.

ellen@maxgoldhouse.com
+34 657 612 295


maxgoldhouse

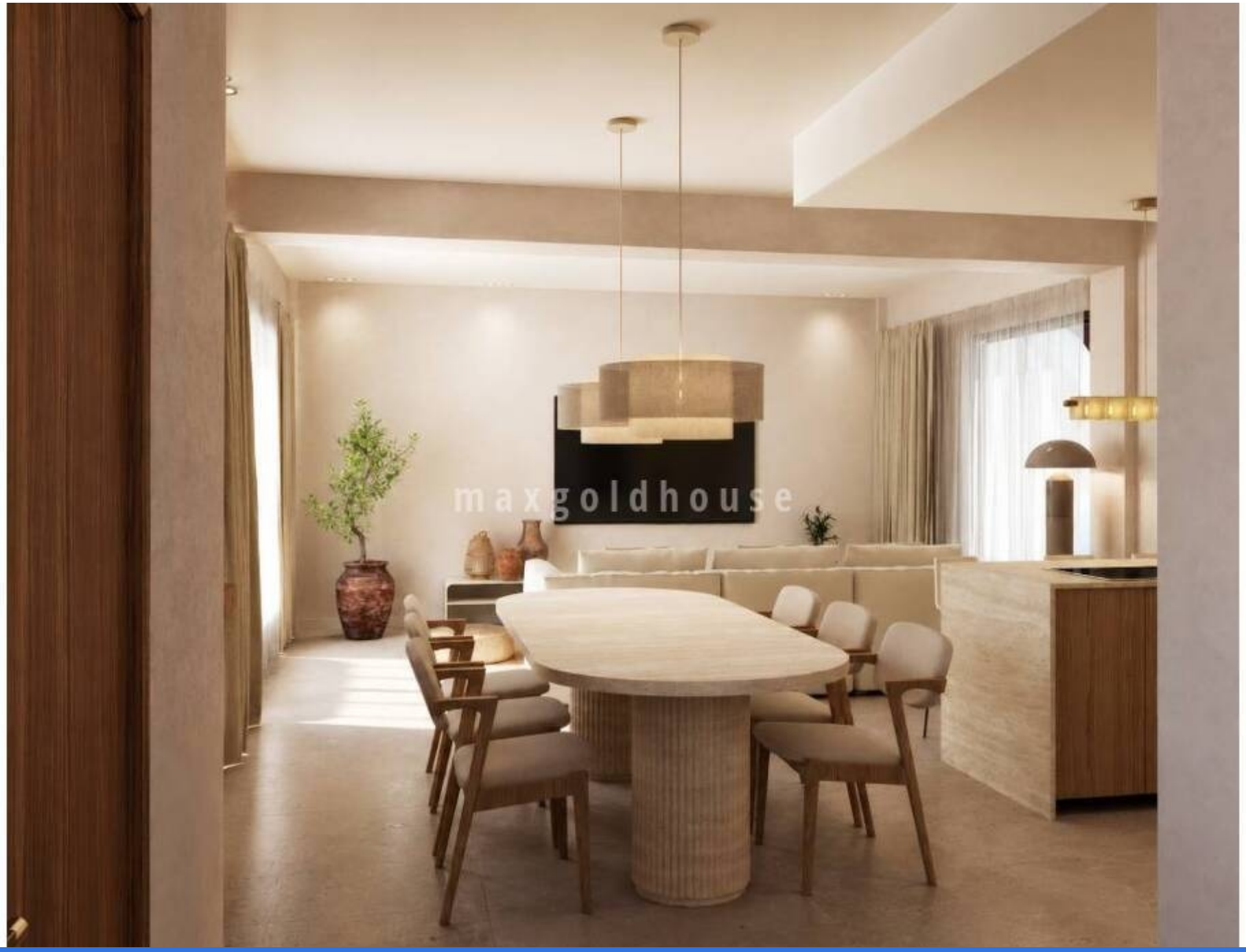
maxgoldhouse

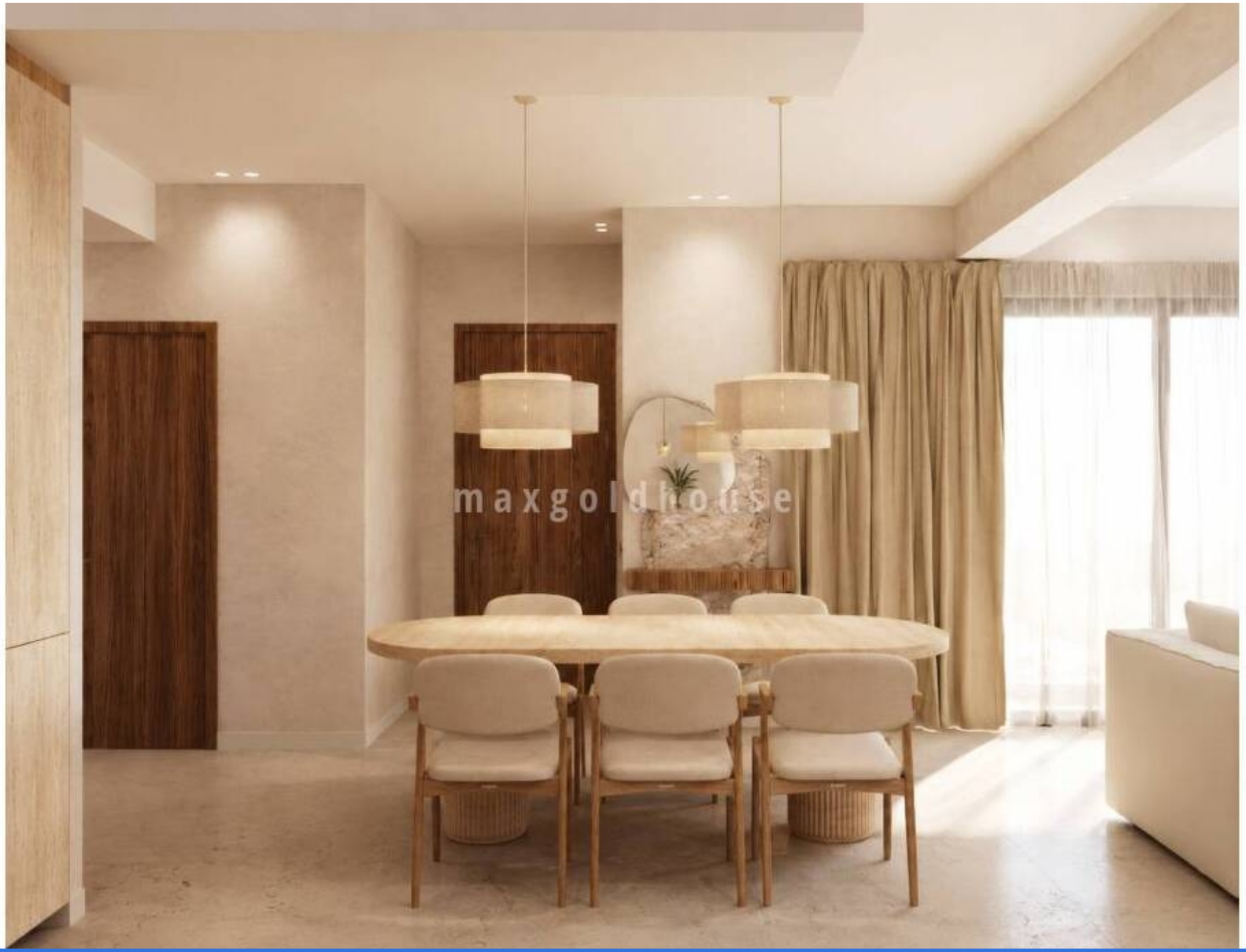
maxgoldhouse


maxgoldhouse

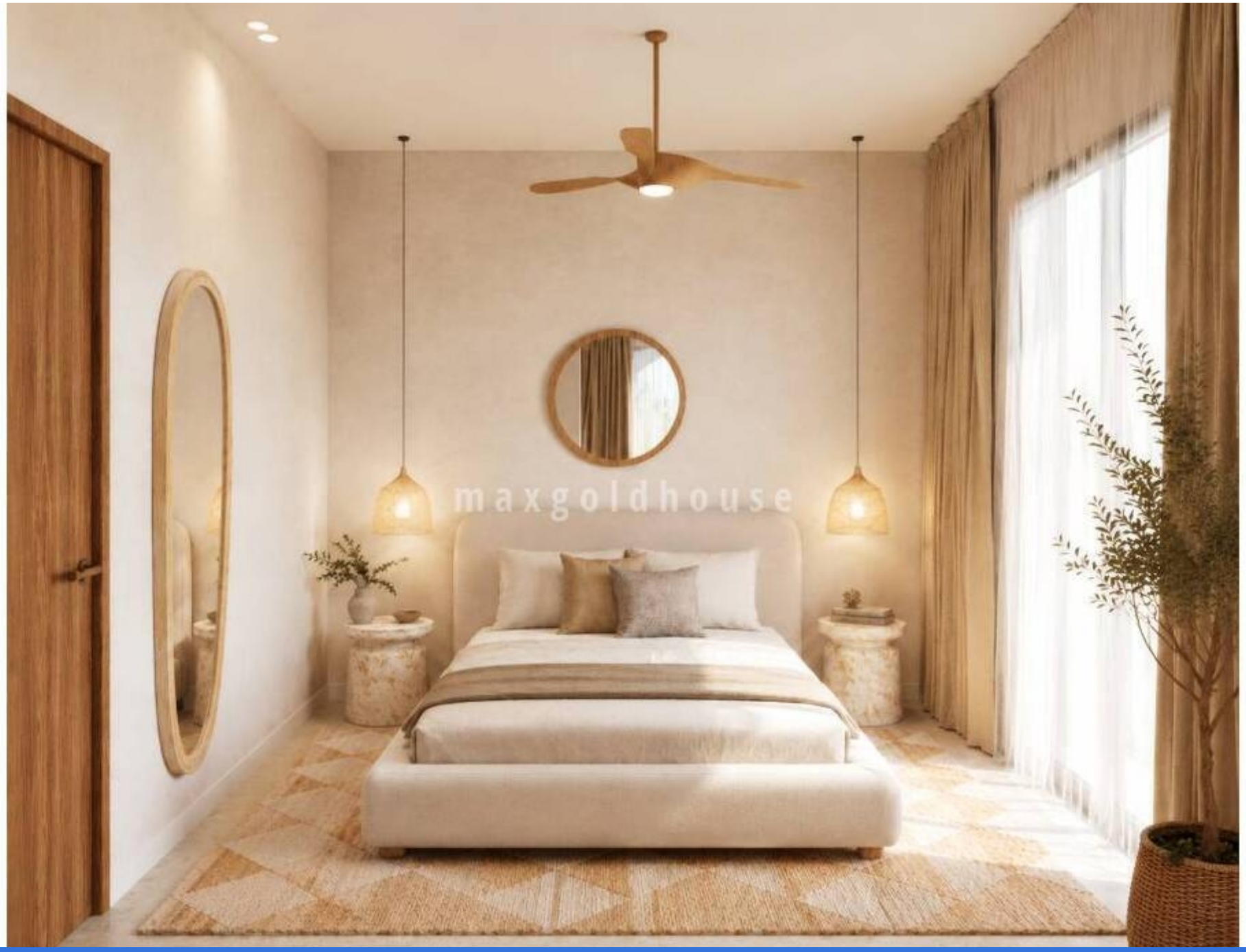
maxgoldhouse


maxgoldhouse

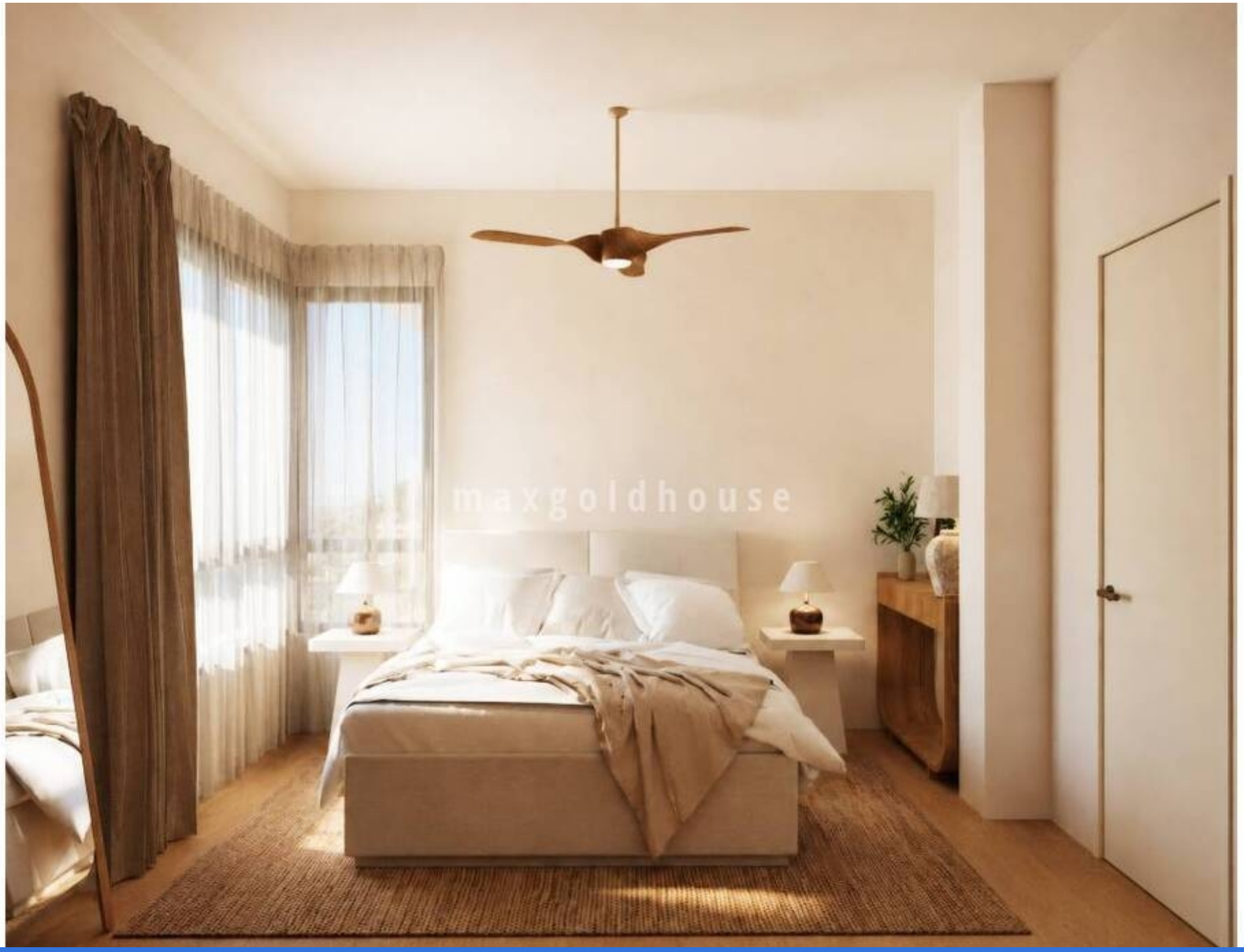

ellen@maxgoldhouse.com +34 657 612 295


maxgoldhouse


WASH
DRY


3


3


priv

Projet de construction neuve de 10 villas individuelles à Vistabella Golf, dans un cadre paisible, à deux pas du centre du village et à 10 minutes en voiture de la mer et des plages. Chaque villa comprend 3 chambres, 3 salles de bains, un vaste séjour/salle à manger avec cuisine ouverte et une buanderie. Possibilité d'aménager un sous-sol et/ou un solarium. À l'extérieur, vous profiterez d'un grand jardin avec piscine, d'un parking privé et de terrasses. Le prix inclut l'éclairage, l'électroménager, le chauffage au sol dans les salles de bains, la climatisation et la pré-installation pour panneaux solaires.