3 | 2 | 133 m^2 | 415 m^2 | priv

Nouveau complexe à La Finca Golf, proche de toutes commodités, du terrain de golf et à seulement 10 minutes en voiture des plages de sable blanc de Guardamar del Segura. Les villas sont de plain-pied et disposent de 3 chambres, 2 salles de bains, un salon/salle à manger décloisonné et une cuisine ouverte. Il y a un grand espace extérieur avec jardin, terrasse et piscine privée. Vous pouvez choisir parmi 4 types, certains avec cave et d'autres sans, certains avec la cave reliée au salon, certains avec une cave avec entrée de l'extérieur. Le prix comprend l'installation de la climatisation par conduits, du chauffage au sol dans les salles de bains, du dressing pour la chambre principale, du jardin fini et de la place de parking sur le terrain. Demandez-nous tous les détails, les plans ou pour réserver une visite.

ellen@maxgoldhouse.com
+34 657 612 295

maxgoldho

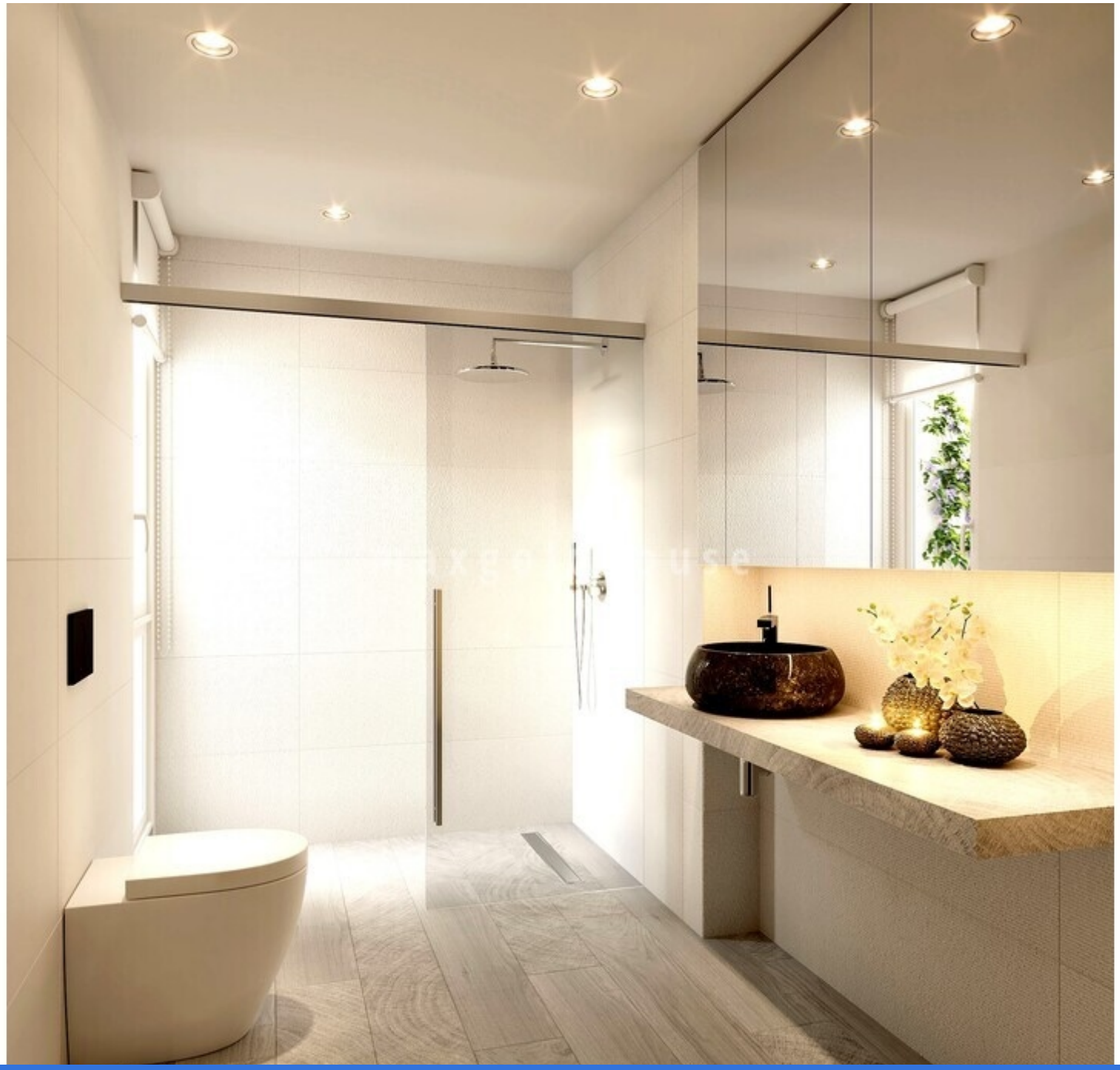

Villa de 3 chambre à La Finca Golf ref: NEW-0293a €549.000

3	2	133 m^2	415 m^2	priv

Nouveau complexe à La Finca Golf, proche de toutes commodités, du terrain de golf et à seulement 10 minutes en voiture des plages de sable blanc de Guardamar del Segura. Les villas sont de plain-pied et disposent de 3 chambres, 2 salles de bains, un salon/salle à manger décloisonné et une cuisine ouverte. Il y a un grand espace extérieur avec jardin, terrasse et piscine privée. Vous pouvez choisir parmi 4 types, certains avec cave et d'autres sans, certains avec la cave reliée au salon, certains avec une cave avec entrée de l'extérieur. Le prix comprend l'installation de la climatisation par conduits, du chauffage au sol dans les salles de bains, du dressing pour la chambre principale, du jardin fini et de la place de parking sur le terrain. Demandez-nous tous les détails, les plans ou pour réserver une visite.

ellen@maxgoldhouse.com +34 657 612 295