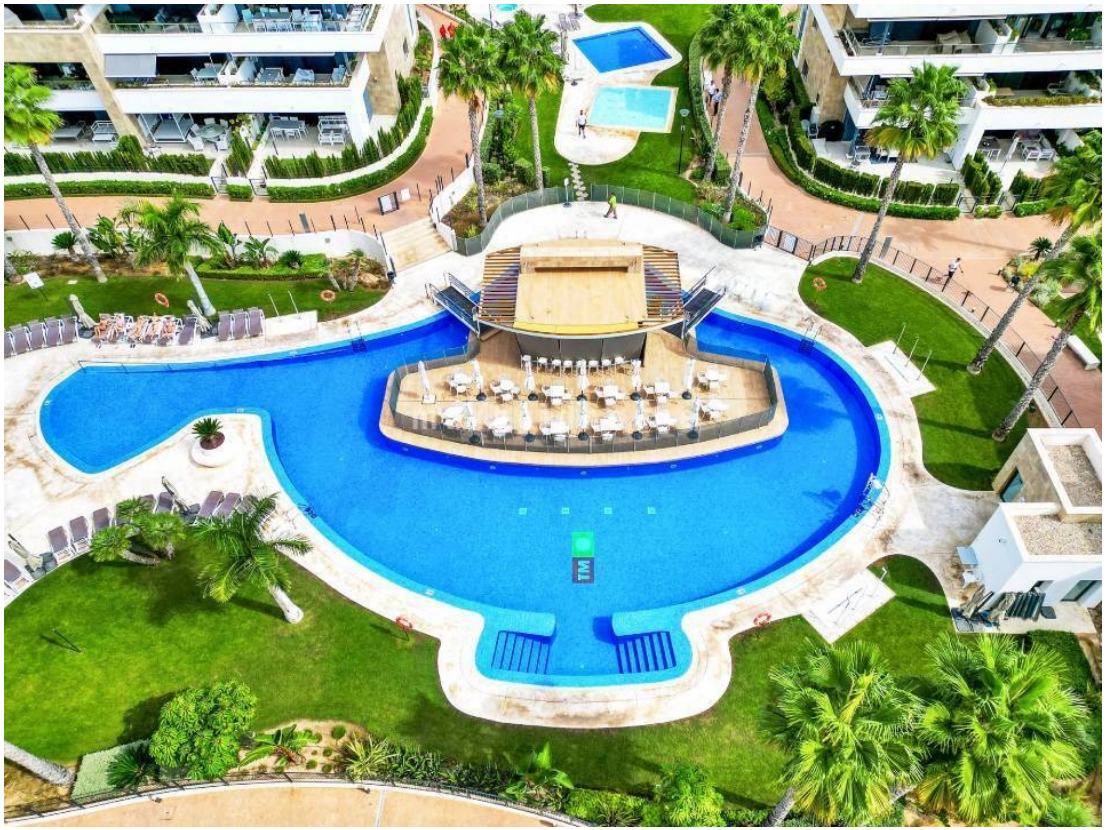

ellen@maxgoldhouse.com
+34 657 612 295

3 2 comm

Appartement d'angle exposé sud-est à vendre à Playa Flamenca, dans un emplacement exceptionnel à proximité immédiate de toutes les commodités: mer et plages, supermarchés, bars, restaurants, marché du samedi et le célèbre Zenia Boulevard. L'appartement comprend 3 chambres, 2 salles de bains, un séjour/salle à manger ouvert avec cuisine américaine, une buanderie, une grande terrasse donnant sur la piscine, un cellier et une place de parking en sous-sol. Les parties communes offrent de nombreux équipements, tels que 4 piscines, une salle de sport, un sauna et un bar. Ne tardez pas, c'est une opportunité exceptionnelle.

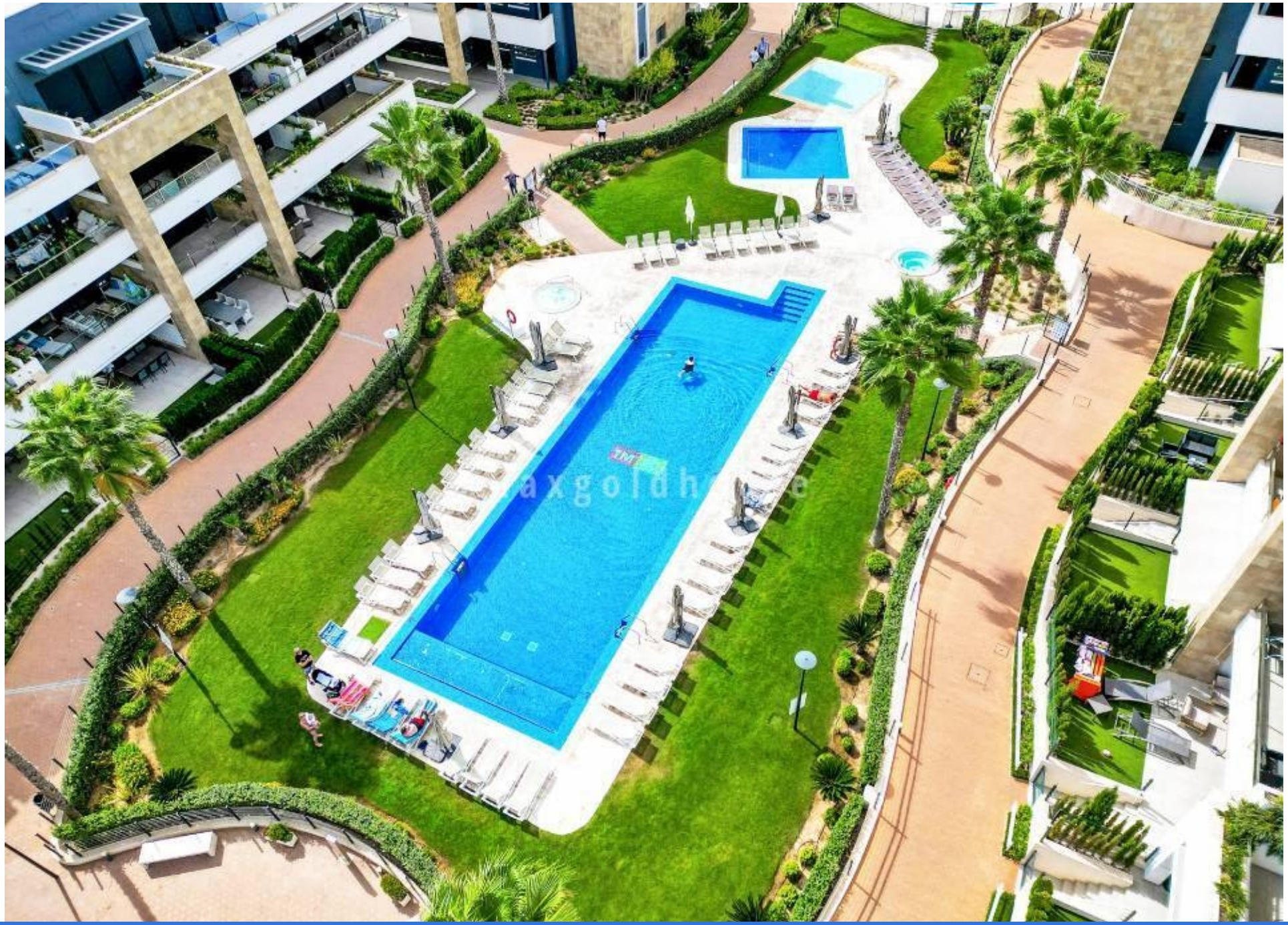

ellen@maxgoldhouse.com +34 657 612 295



ellen@maxgoldhouse.com +34 657 612 295


PRECOR

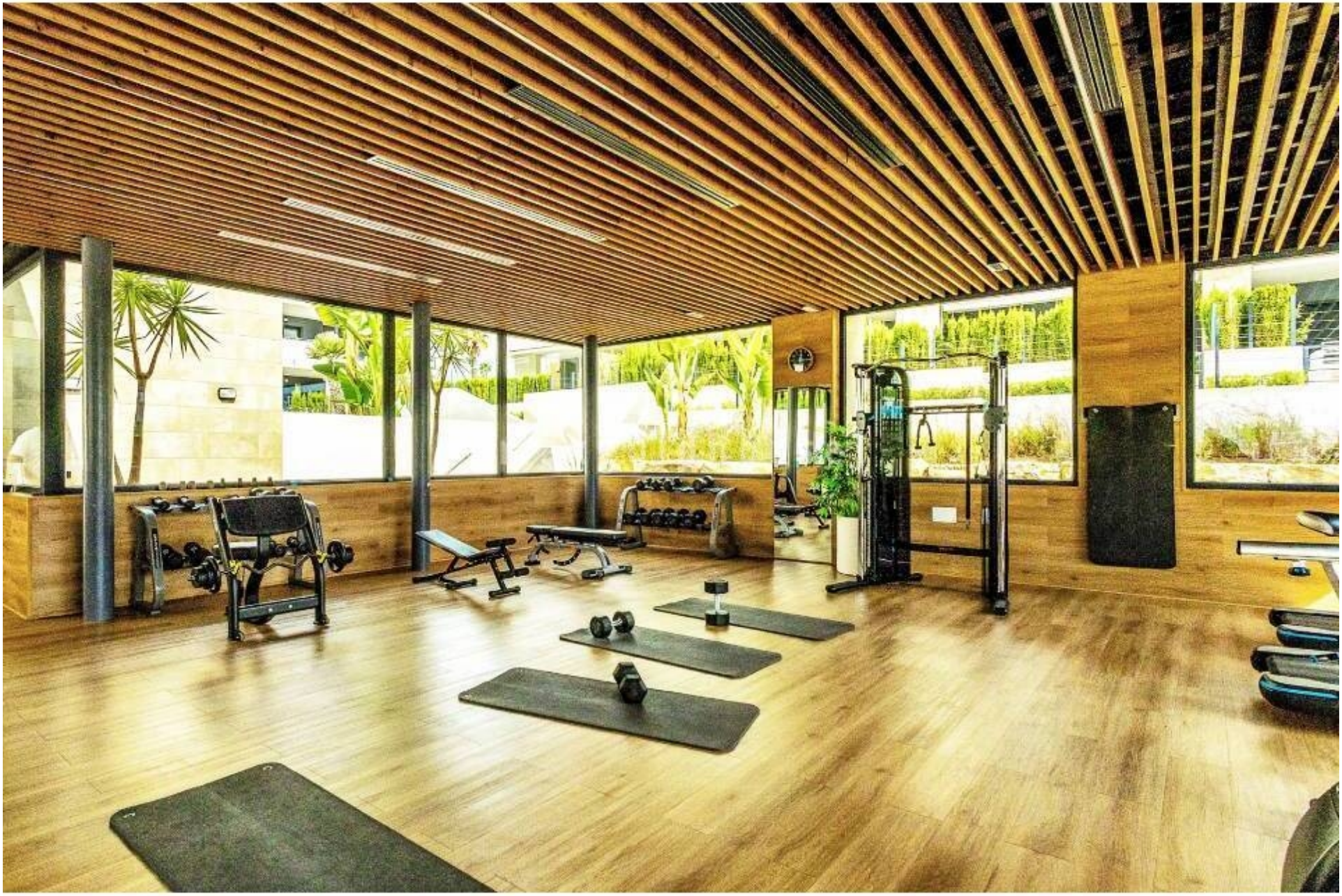

ellen@maxgoldhouse.com +34 657 612 295


FLAMENCA
VILLAGE
SAUNA
maxgoldhouse


maxgoldhouse

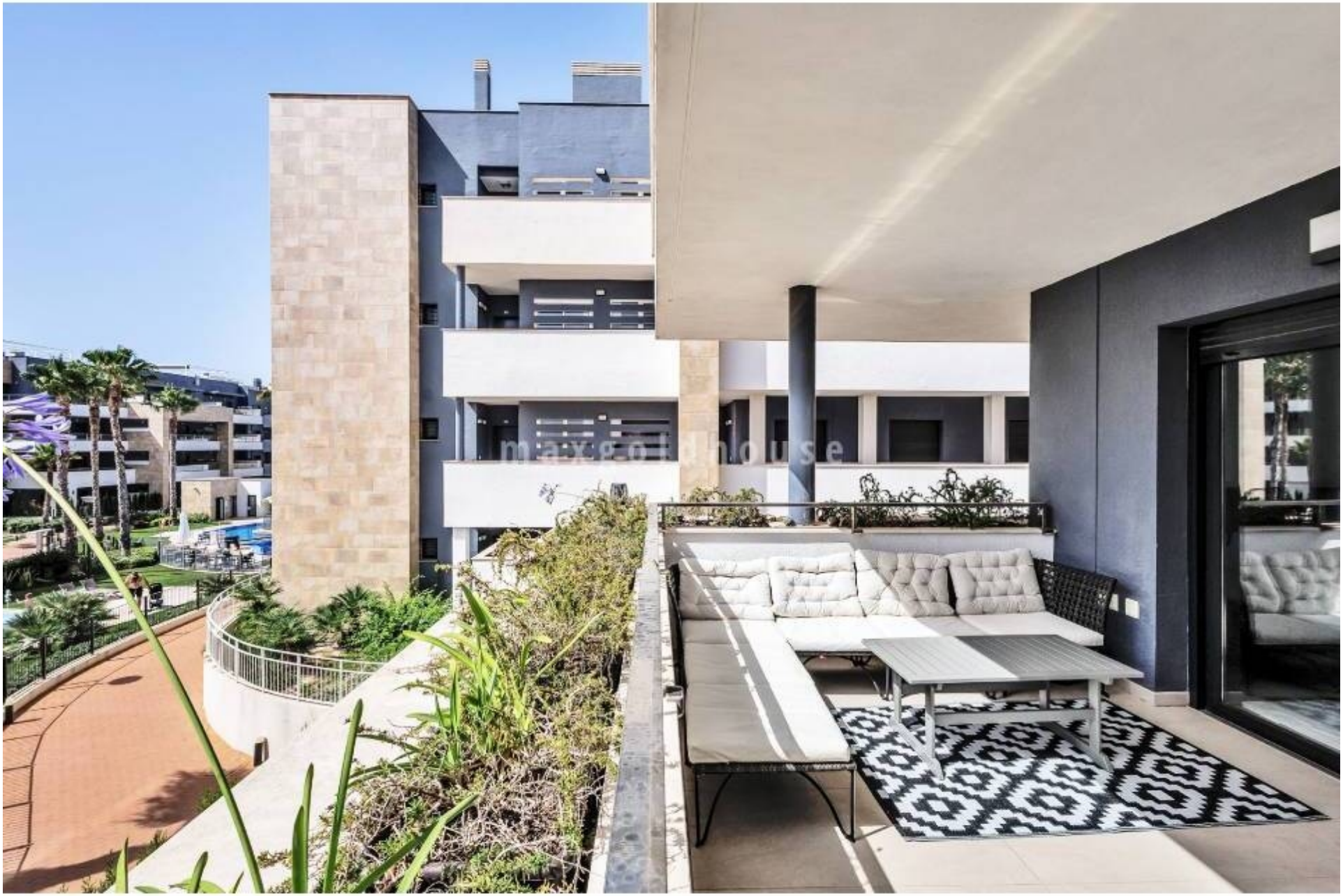
maxgoldhouse



ellen@maxgoldhouse.com +34 657 612 295



ellen@maxgoldhouse.com +34 657 612 295



ellen@maxgoldhouse.com +34 657 612 295



ellen@maxgoldhouse.com +34 657 612 295



ellen@maxgoldhouse.com +34 657 612 295


maxgoldhouse
LOVE



ellen@maxgoldhouse.com +34 657 612 295

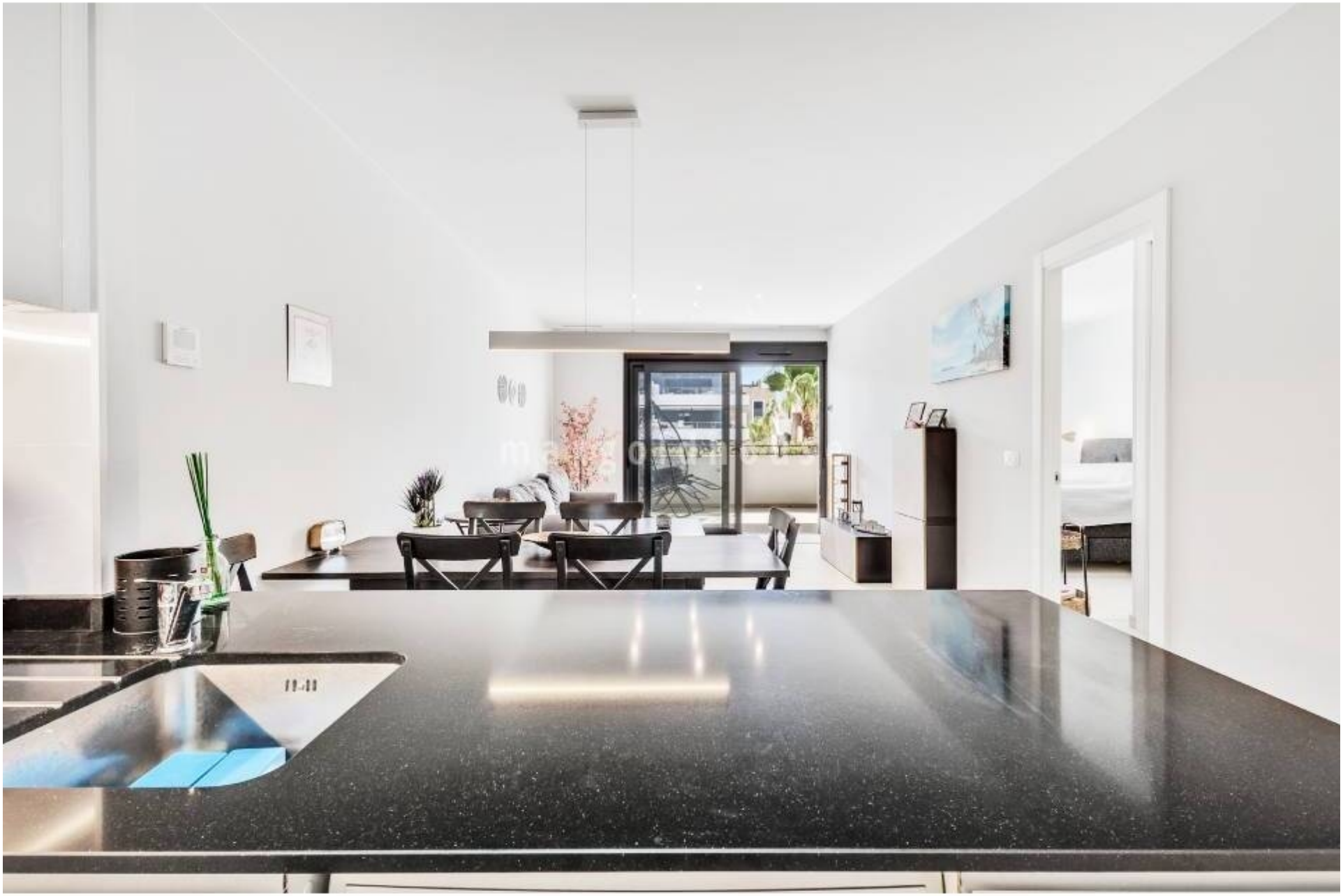

ellen@maxgoldhouse.com +34 657 612 295



ellen@maxgoldhouse.com +34 657 612 295



ellen@maxgoldhouse.com +34 657 612 295



ellen@maxgoldhouse.com +34 657 612 295




maxgoldhouse


maxgoldhouse


maxgoldhouse





ellen@maxgoldhouse.com +34 657 612 295


maxgoldhouse


maxgoldhouse


maxgoldhouse


maxgoldhouse





ellen@maxgoldhouse.com +34 657 612 295



3



2



comm

Appartement d'angle exposé sud-est à vendre à Playa Flamenca, dans un emplacement exceptionnel à proximité immédiate de toutes les commodités: mer et plages, supermarchés, bars, restaurants, marché du samedi et le célèbre Zenia Boulevard. L'appartement comprend 3 chambres, 2 salles de bains, un séjour/salle à manger ouvert avec cuisine américaine, une buanderie, une grande terrasse donnant sur la piscine, un cellier et une place de parking en sous-sol. Les parties communes offrent de nombreux équipements, tels que 4 piscines, une salle de sport, un sauna et un bar. Ne tardez pas, c'est une opportunité exceptionnelle.