2 | 2 | 78 m^2 | 6 m^2 | comm

Nouveau développement de 44 appartements dans le centre de Guardamar et à seulement 100 m de la mer Méditerranée et des plages de sable blanc. Les appartements disposent de 2 ou 3 chambres, 2 salles de bains, un salon/salle à manger/cuisine ouvert et une terrasse ou une terrasse et un patio. Le prix comprend les volets automatiques dans les chambres, la climatisation canalisée installée, les appareils de cuisine, l'interphone vidéo et la domotique. Le bâtiment dispose d'une piscine commune et d'un solarium sur le toit. Une place de parking et/ou un débarras sont en option. Réservez votre visite maintenant.

ellen@maxgoldhouse.com
+34 657 612 295

maxgoldhouse

maxgoldhouse

maxgoldhouse

maxgoldhouse

ellen@maxgoldhouse.com +34 657 612 295

ellen@maxgoldhouse.com +34 657 612 295

maxgoldhouse

maxgoldhouse

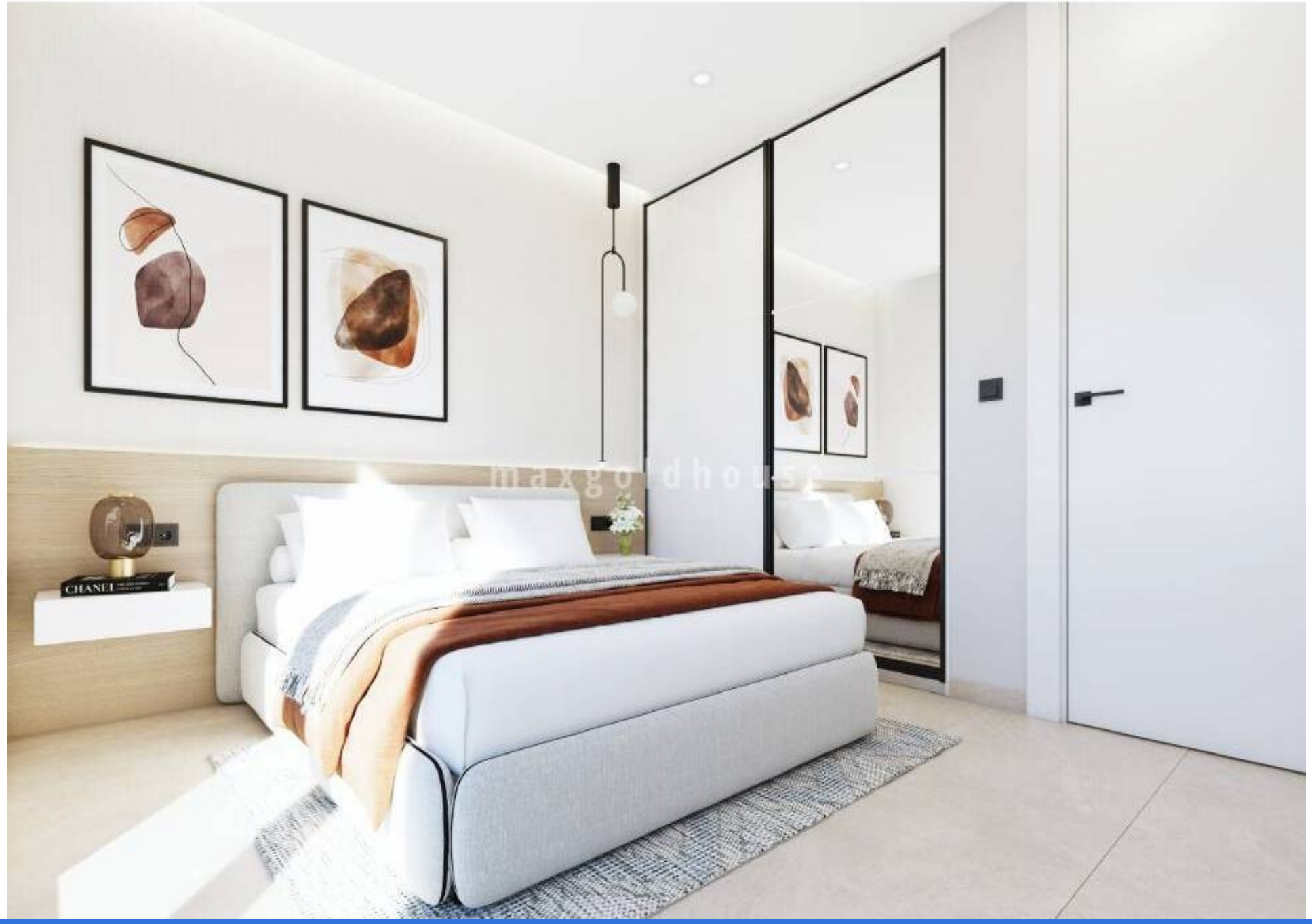
CHANEL

maxgoldhouse

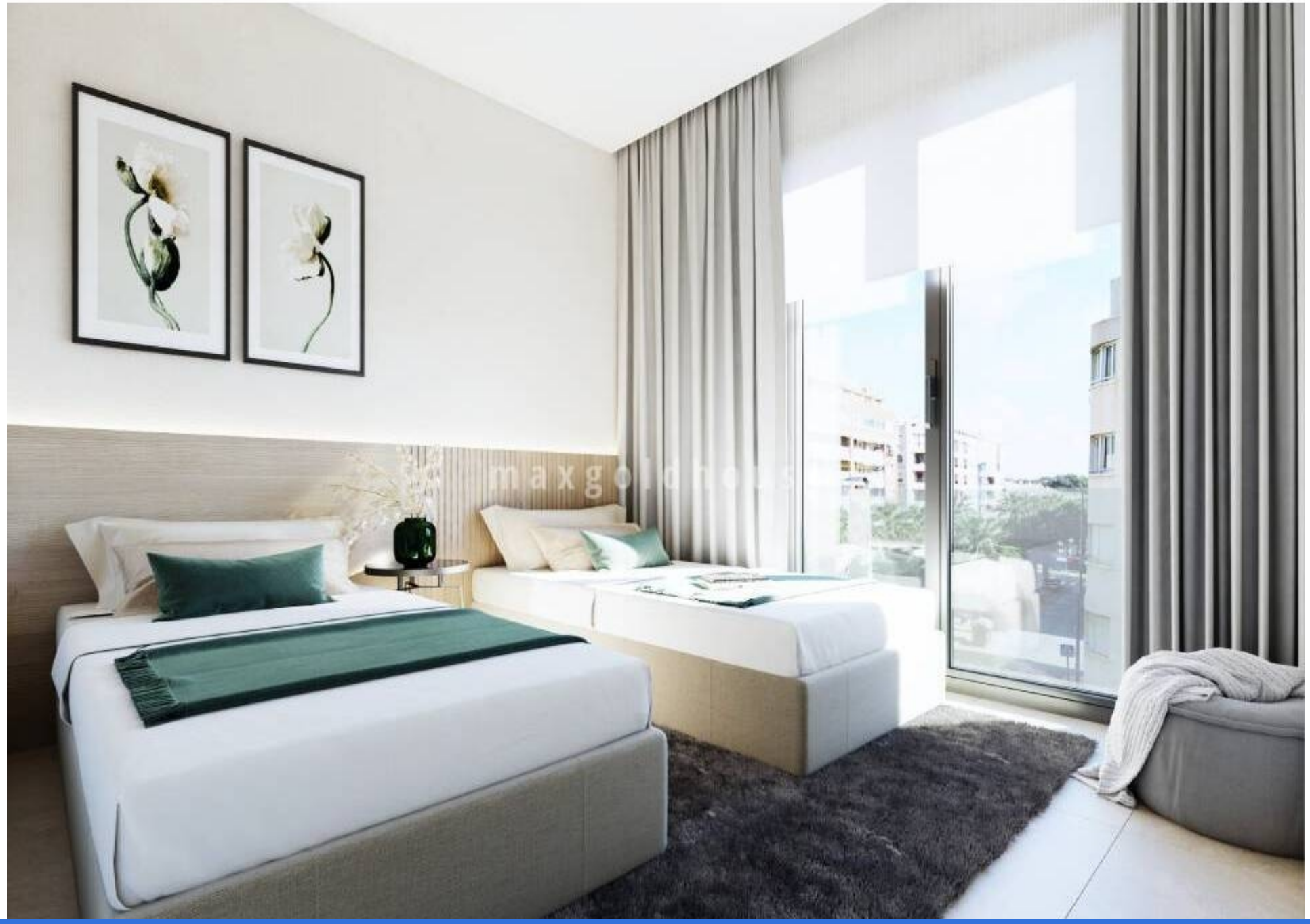

ellen@maxgoldhouse.com +34 657 612 295

ellen@maxgoldhouse.com +34 657 612 295

ellen@maxgoldhouse.com +34 657 612 295

Apartment de 2 chambre à Guardamar del Segura ref: NEW-0458 €281.000

2	2	78 m^2	6 m^2	comm

Nouveau développement de 44 appartements dans le centre de Guardamar et à seulement 100 m de la mer Méditerranée et des plages de sable blanc. Les appartements disposent de 2 ou 3 chambres, 2 salles de bains, un salon/salle à manger/cuisine ouvert et une terrasse ou une terrasse et un patio. Le prix comprend les volets automatiques dans les chambres, la climatisation canalisée installée, les appareils de cuisine, l'interphone vidéo et la domotique. Le bâtiment dispose d'une piscine commune et d'un solarium sur le toit. Une place de parking et/ou un débarras sont en option. Réservez votre visite maintenant.