ellen@maxgoldhouse.com
+34 657 612 295

2 | 2 | 67 m^2 | 93 m^2 | Gem.

Wunderschönes, nach Süden ausgerichtetes Penthouse im 4. Stock im Zentrum von Torrevieja, in der Nähe aller Annehmlichkeiten und nur 10 Gehminuten vom Hafen und 15 Minuten von Playa del Cura entfernt. Die Wohnung verfügt über 2 Schlafzimmer, 2 Badezimmer, ein geräumiges Wohnzimmer, Esszimmer und offene Küche. Außerdem gibt es zwei sonnige Terrassen, von denen eine teilweise überdacht ist, wodurch eine schöne Veranda entsteht, und ein privates Solarium. Die Wohnung verfügt über einen eigenen Stellplatz in der Tiefgarage und ist von dort bequem mit dem Aufzug erreichbar, verfügt über Klimaanlage, Fußbodenheizung in den Bädern und wird möbliert verkauft. Die Residenz verfügt über einen Gemeinschaftspool im Innenhof sowie eine finnische Sauna.

maxgoldhouse

maxgoldhouse

ellen@maxgoldhouse.com +34 657 612 295

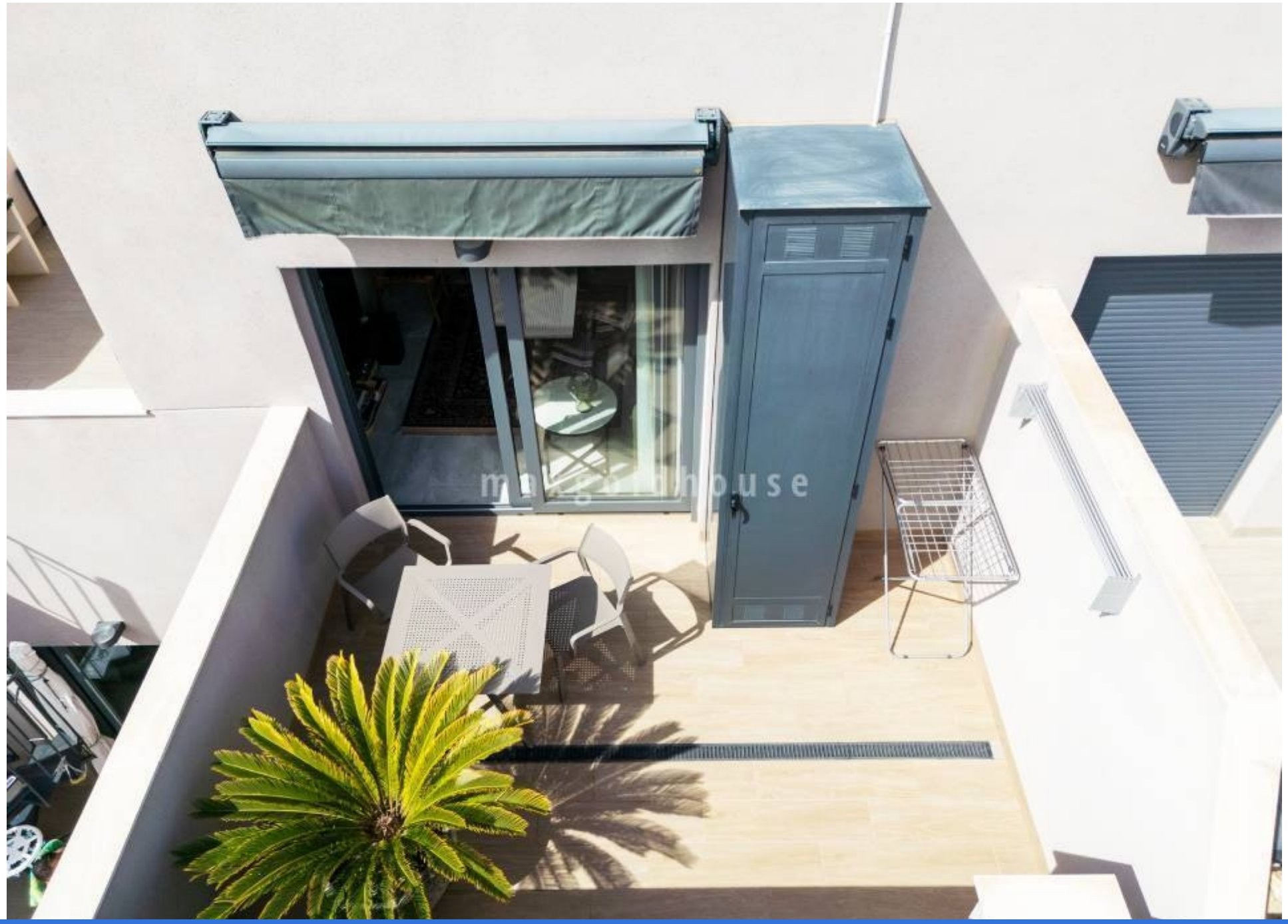

maxgoldhouse

maxgoldhouse

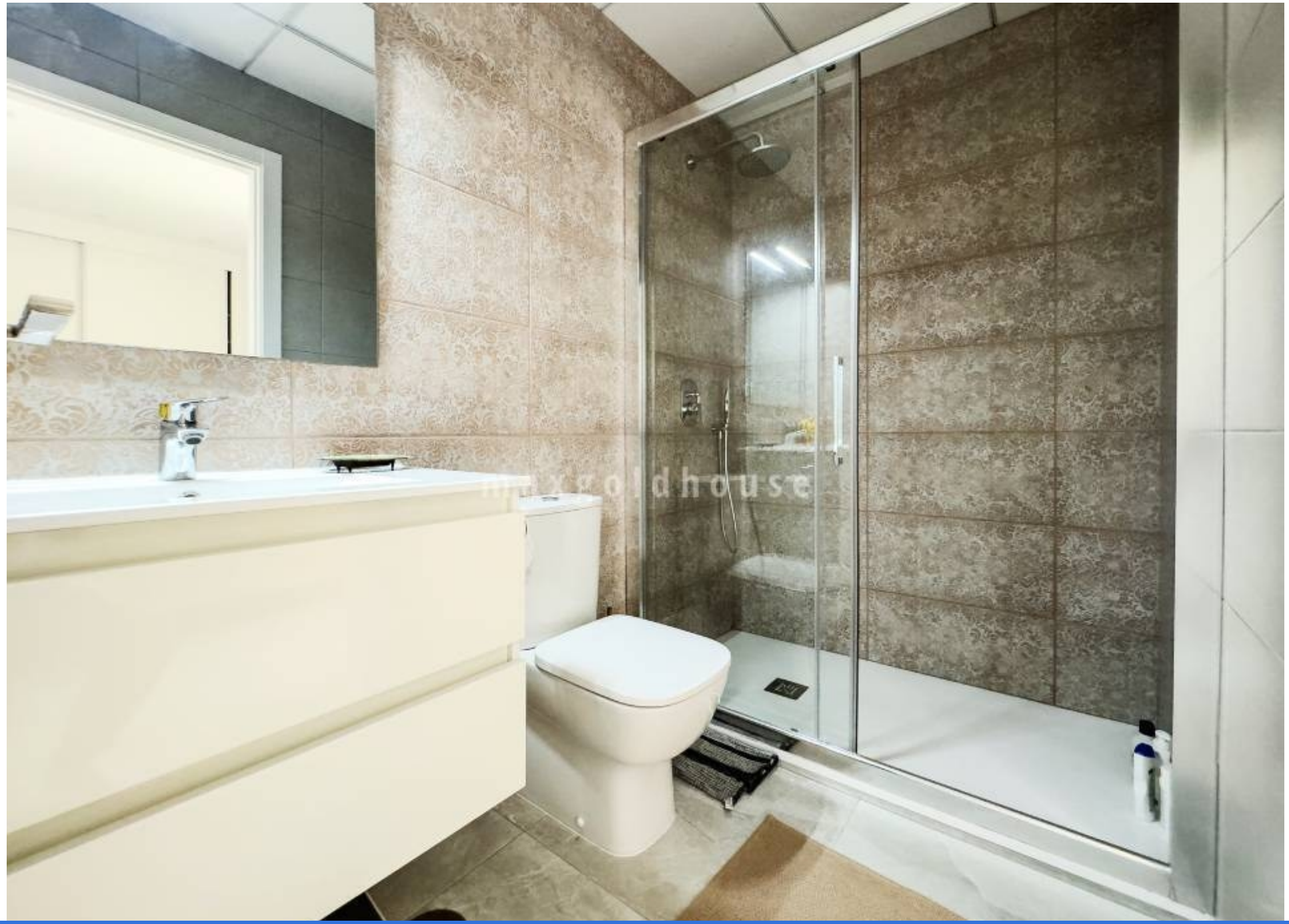
maxgoldhouse

maxgoldhouse

maxgoldhouse

maxgoldhouse

goldhouse

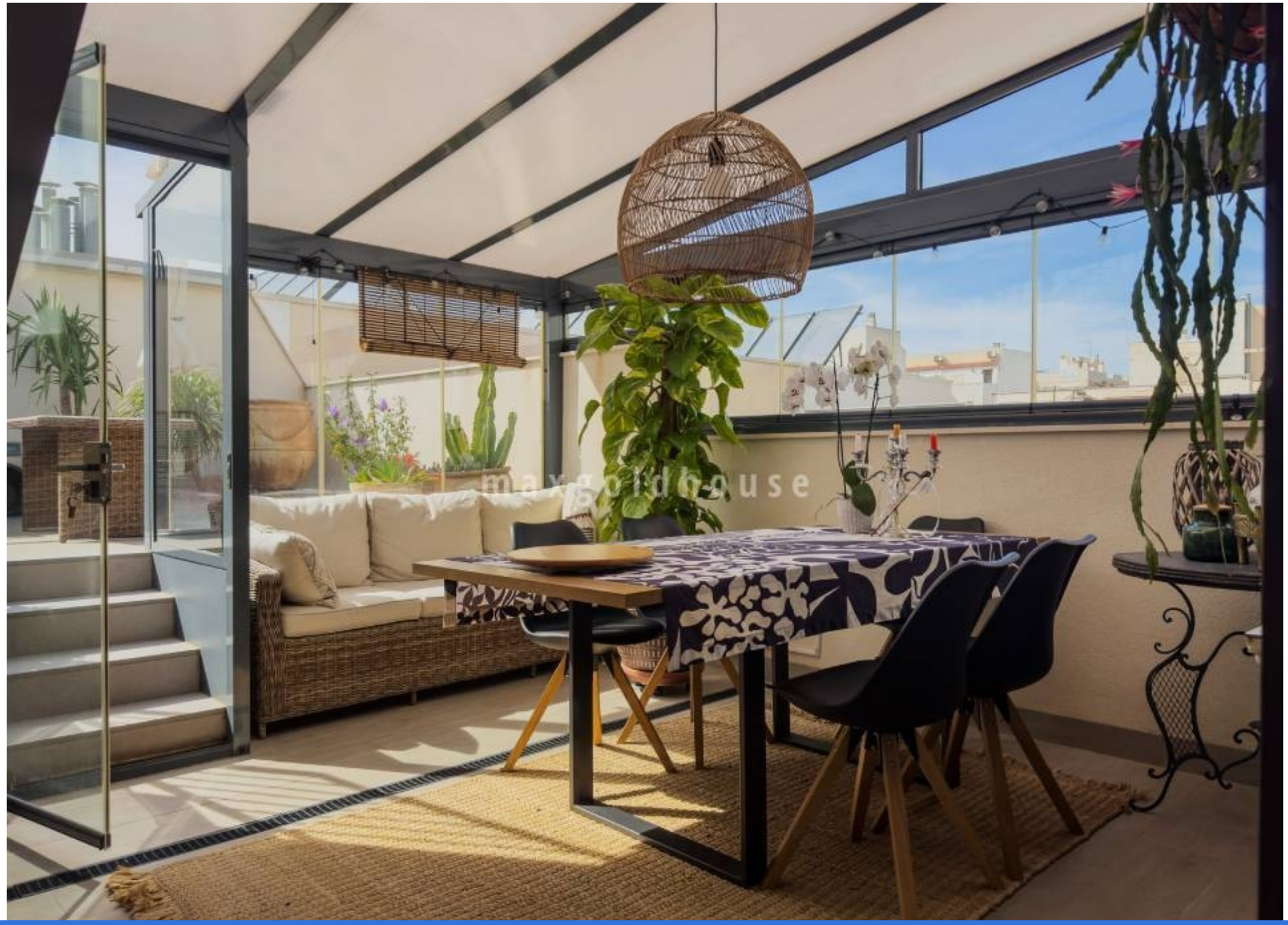
maxgoldhouse

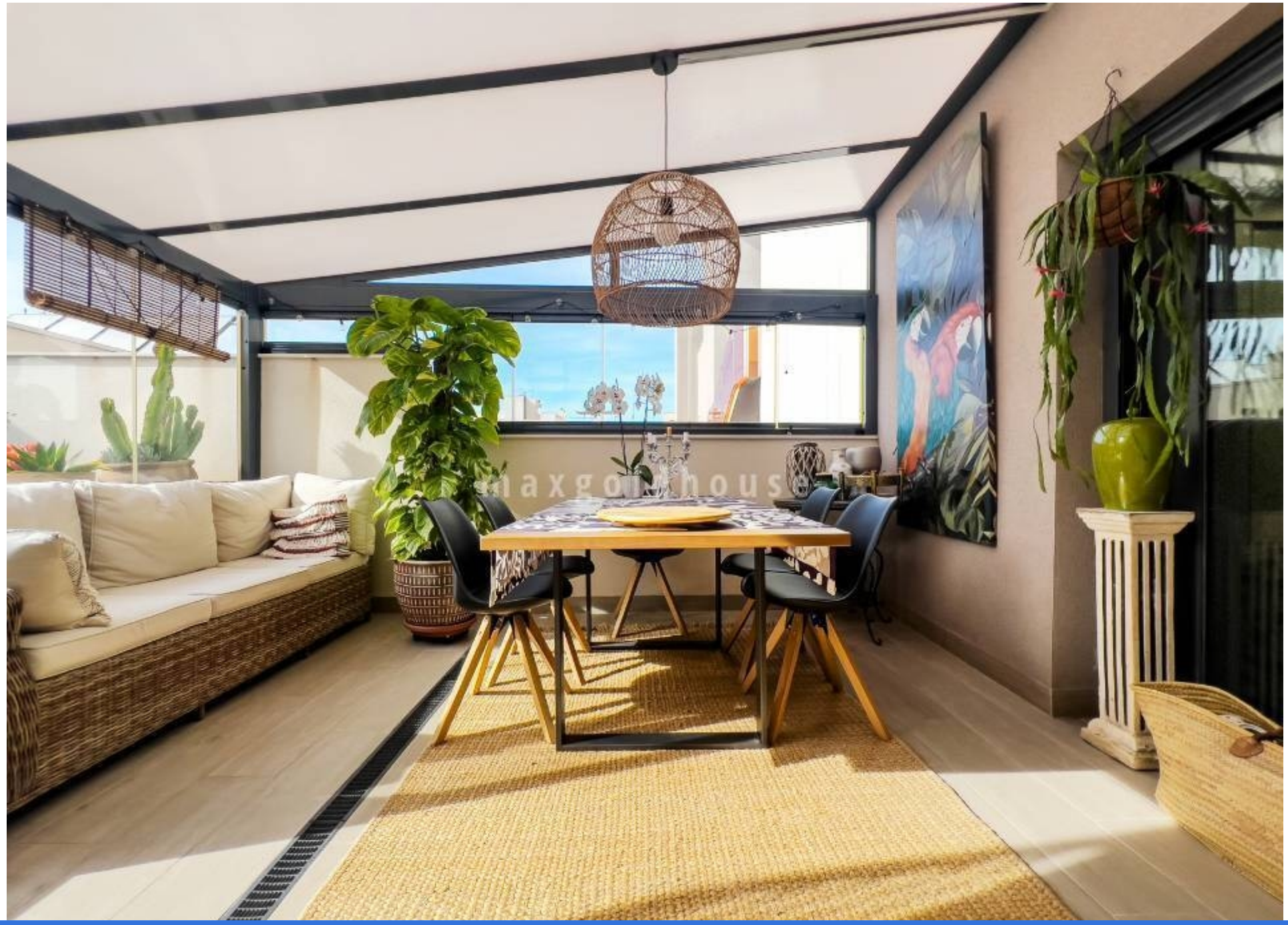
maxgoldhouse

maxgoldhouse

maxgoldhouse

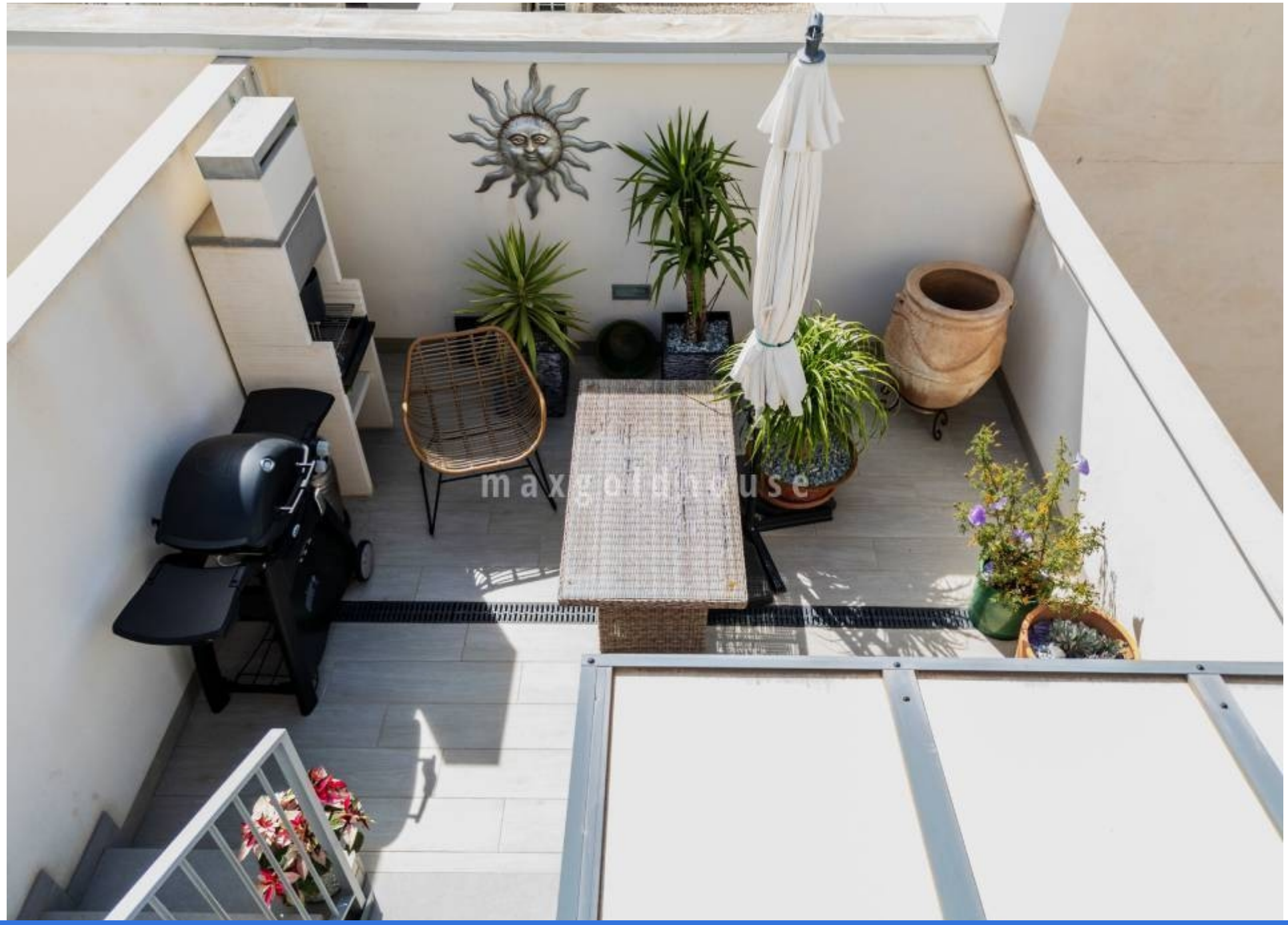
maxgoldhouse

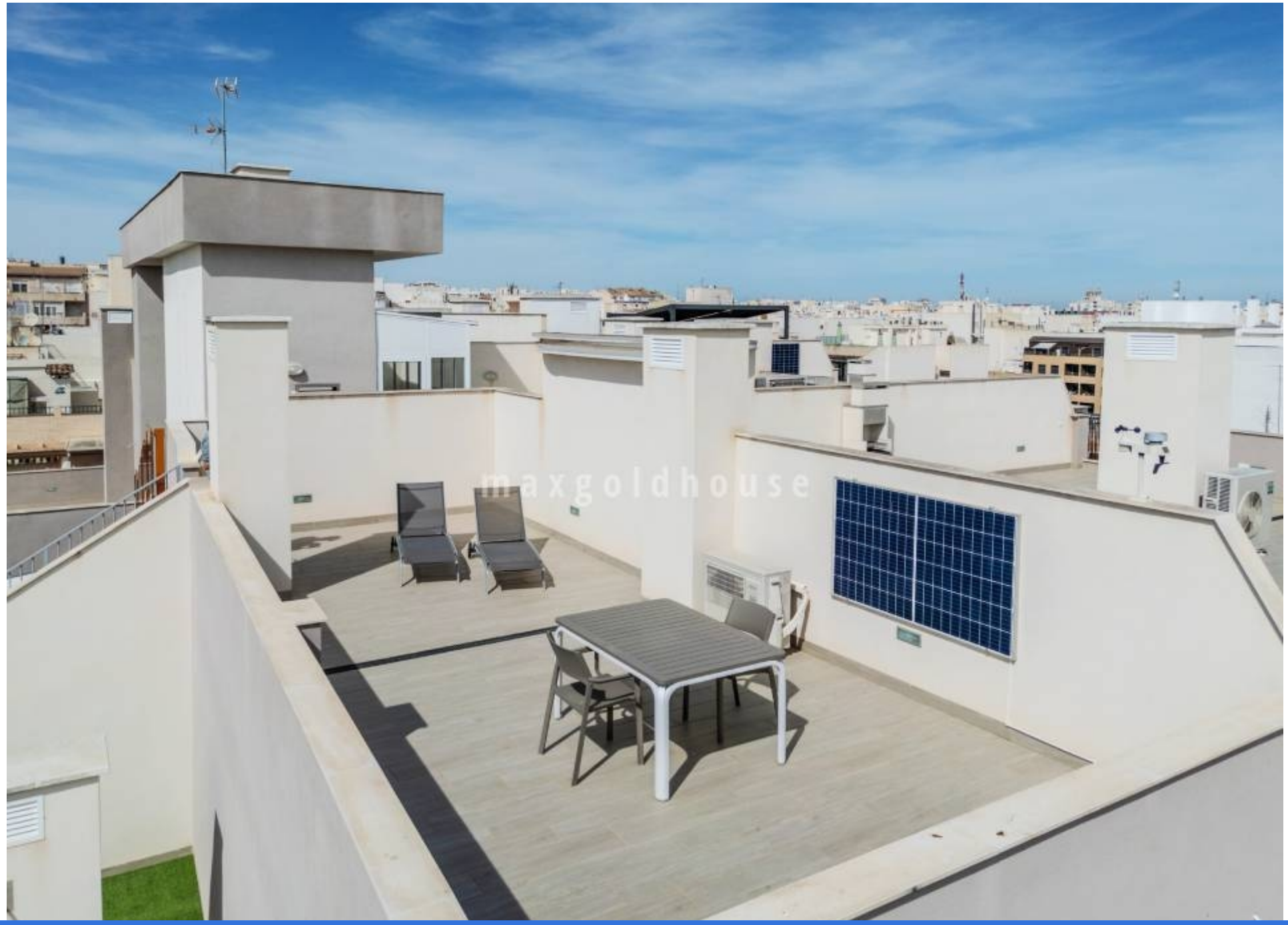
maxgoldhouse

maxgoldhouse

maxgoldhouse

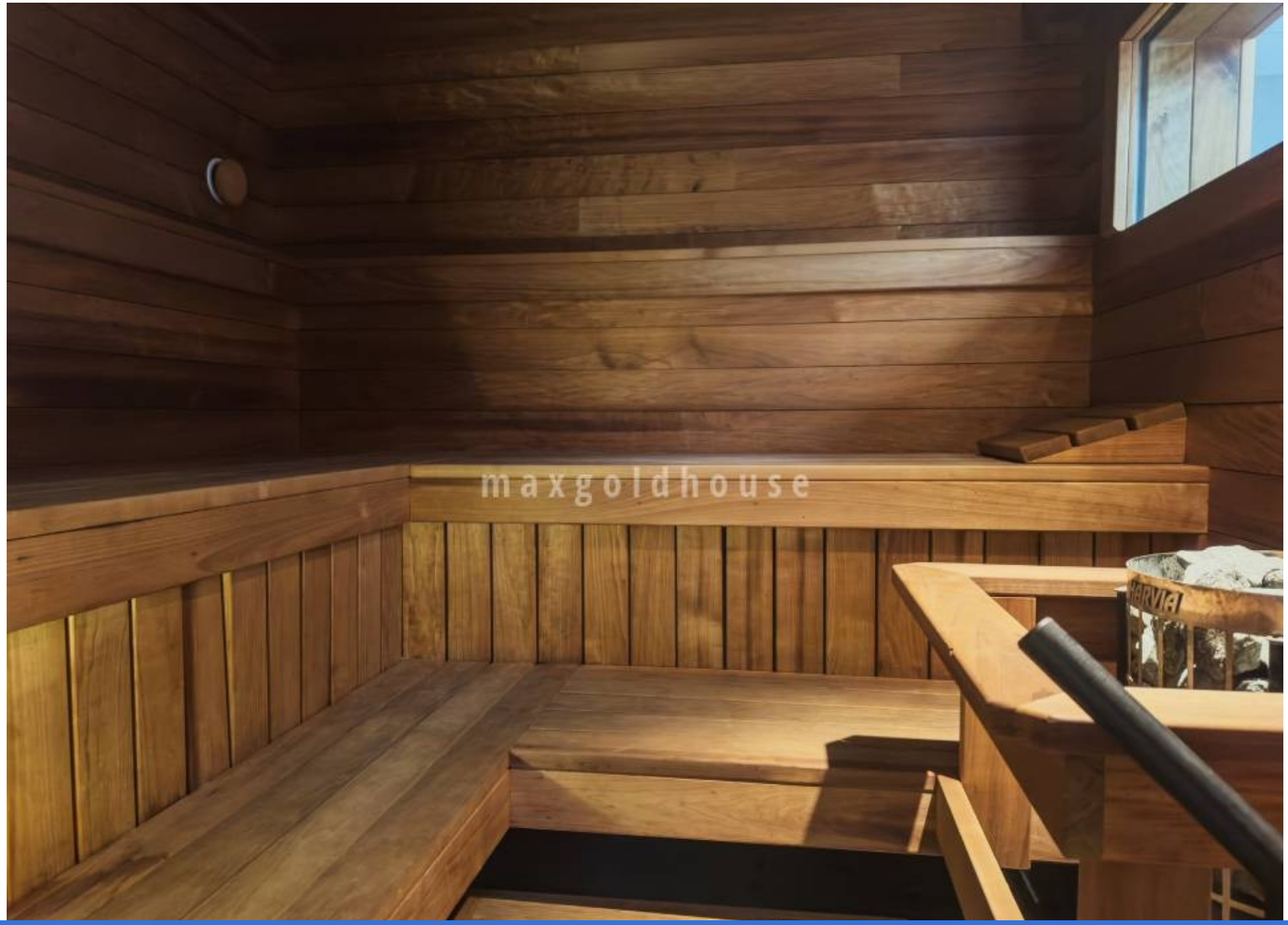
maxgoldhouse

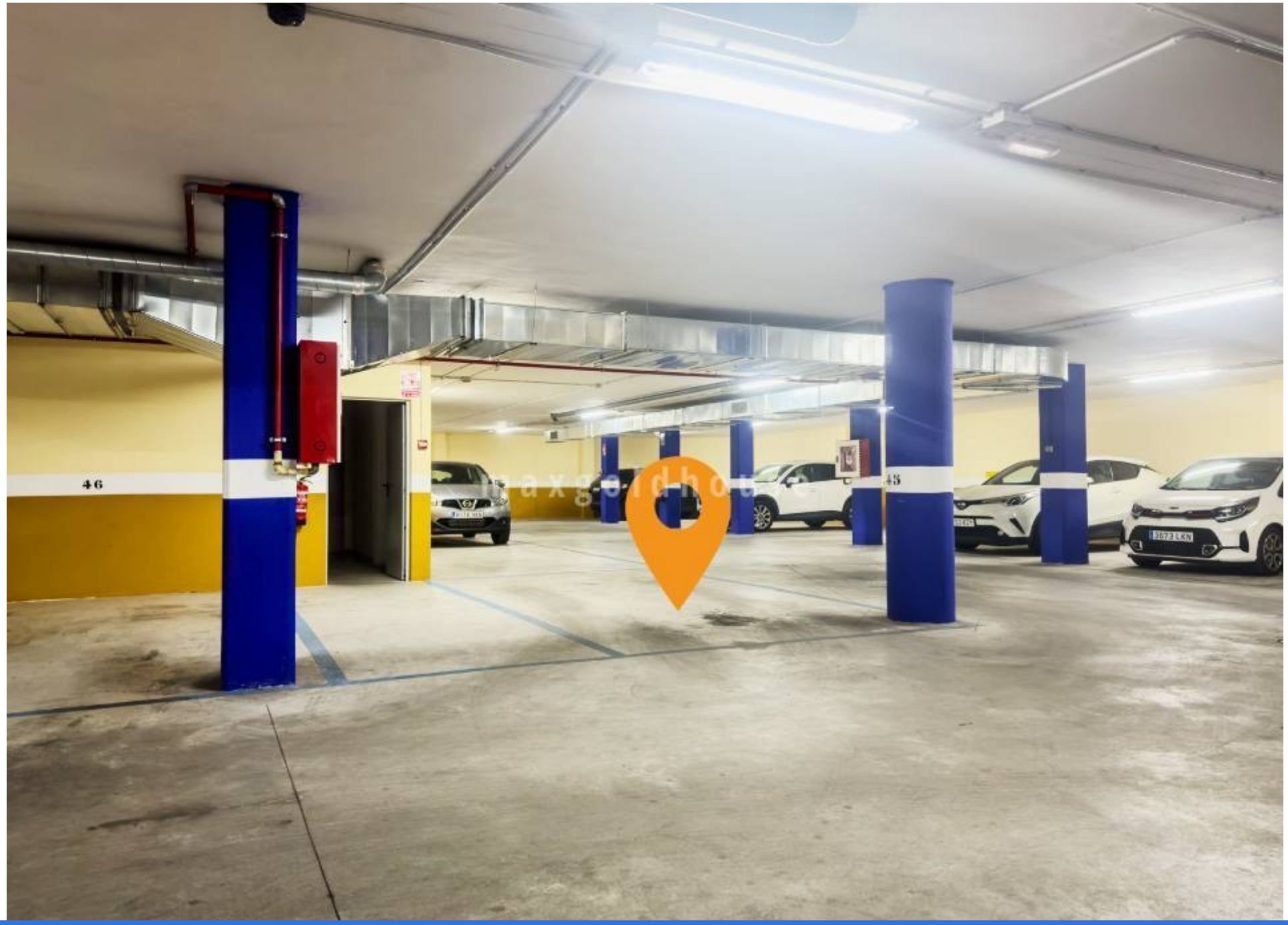
46
45

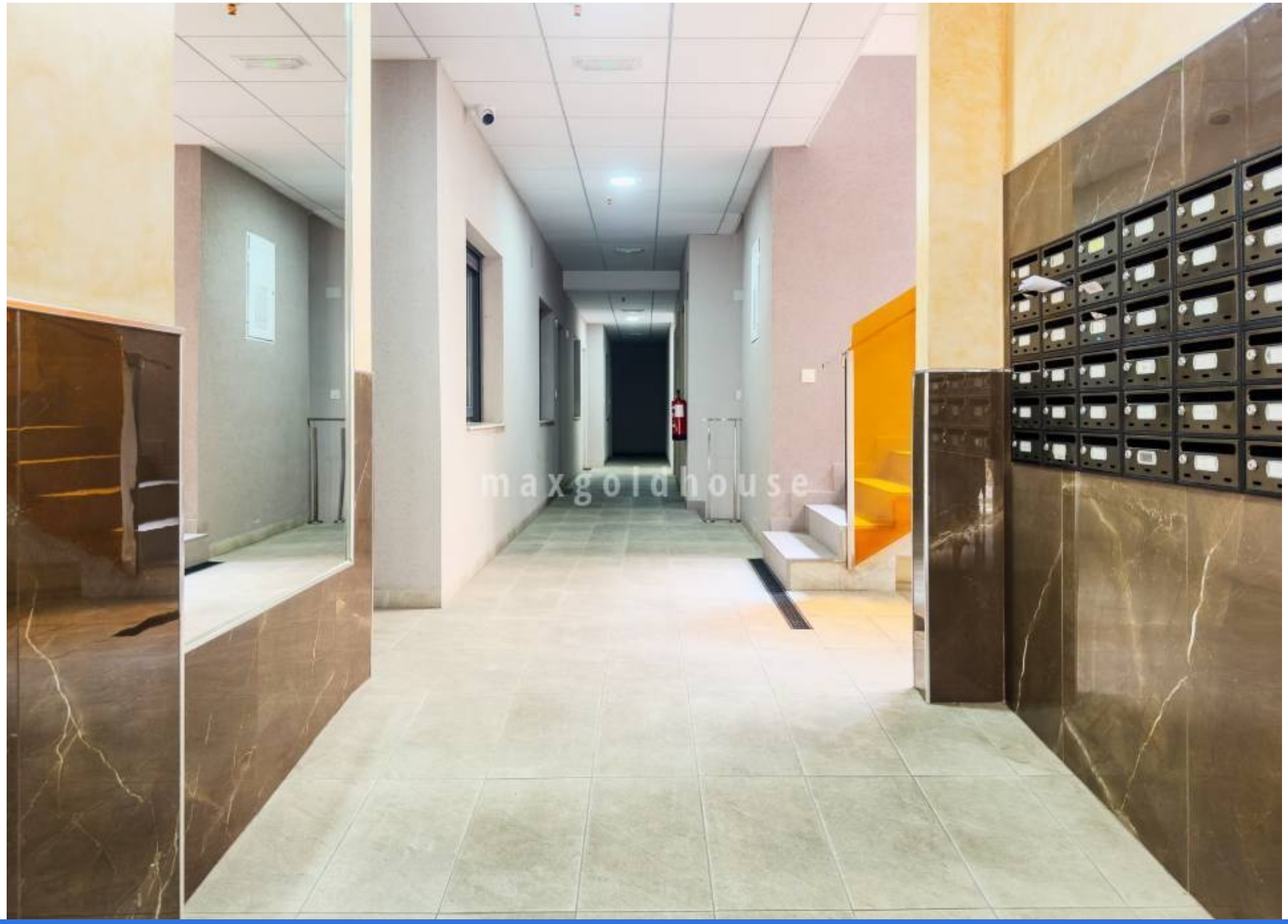
maxgoldhouse

Apartment mit 2 Schlafzimmern Torrevieja Centre , Alicante ref: 01-1044 €325.000

2	2	67 m^2	93 m^2	Gem.

Wunderschönes, nach Süden ausgerichtetes Penthouse im 4. Stock im Zentrum von Torrevieja, in der Nähe aller Annehmlichkeiten und nur 10 Gehminuten vom Hafen und 15 Minuten von Playa del Cura entfernt. Die Wohnung verfügt über 2 Schlafzimmer, 2 Badezimmer, ein geräumiges Wohnzimmer, Esszimmer und offene Küche. Außerdem gibt es zwei sonnige Terrassen, von denen eine teilweise überdacht ist, wodurch eine schöne Veranda entsteht, und ein privates Solarium. Die Wohnung verfügt über einen eigenen Stellplatz in der Tiefgarage und ist von dort bequem mit dem Aufzug erreichbar, verfügt über Klimaanlage, Fußbodenheizung in den Bädern und wird möbliert verkauft. Die Residenz verfügt über einen Gemeinschaftspool im Innenhof sowie eine finnische Sauna.

ellen@maxgoldhouse.com +34 657 612 295