

ellen@maxgoldhouse.com
+34 657 612 295

4 4 priv

Renovierte Doppelhaushälfte in Torre de la Horadada zu verkaufen, in zweiter Reihe zum Meer, nur 100 Meter vom Strand entfernt und in fußläufiger Entfernung zu Bars, Restaurants und Supermärkten. Die Villa verfügt über 4 Schlafzimmer, 4 Badezimmer (eines davon extern), ein sehr geräumiges und helles Wohn-/Esszimmer mit offener Küche und eine Eingangshalle. Der großzügige Außenbereich umfasst einen Garten mit Swimmingpool und Außenküche, Parkplätze, Terrassen und ein Solarium mit Meerblick. Ausgestattet mit Klimaanlage und Haushaltsgeräten bietet diese Immobilie eine einzigartige Gelegenheit, in Meeresnähe zu wohnen - ob als Ferienimmobilie oder als Kapitalanlage zur Vermietung.


maxgoldhouse


maxgoldhouse




maxgoldhouse


maxgoldhouse





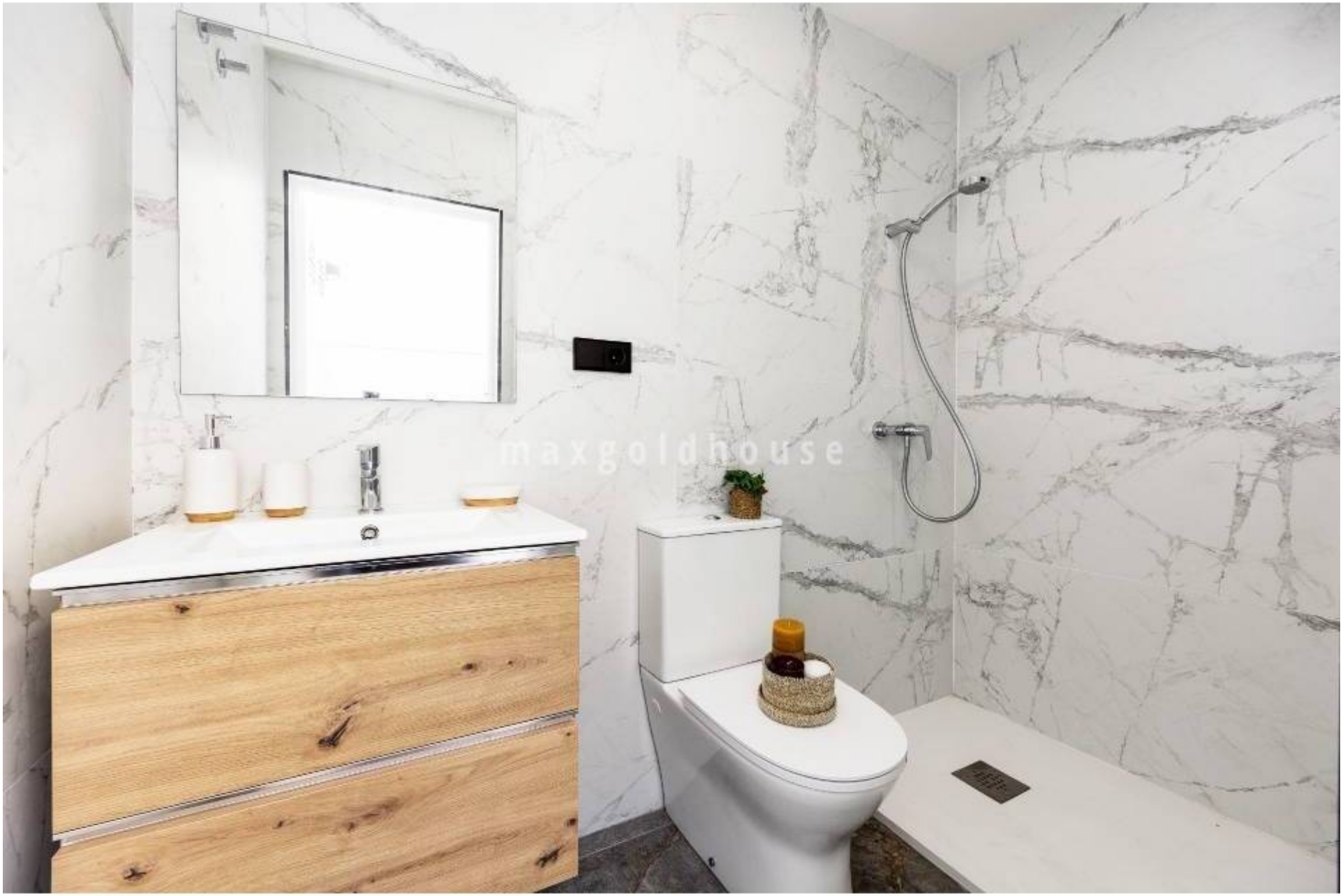
maxgoldhouse


maxgoldhouse


maxgoldhouse



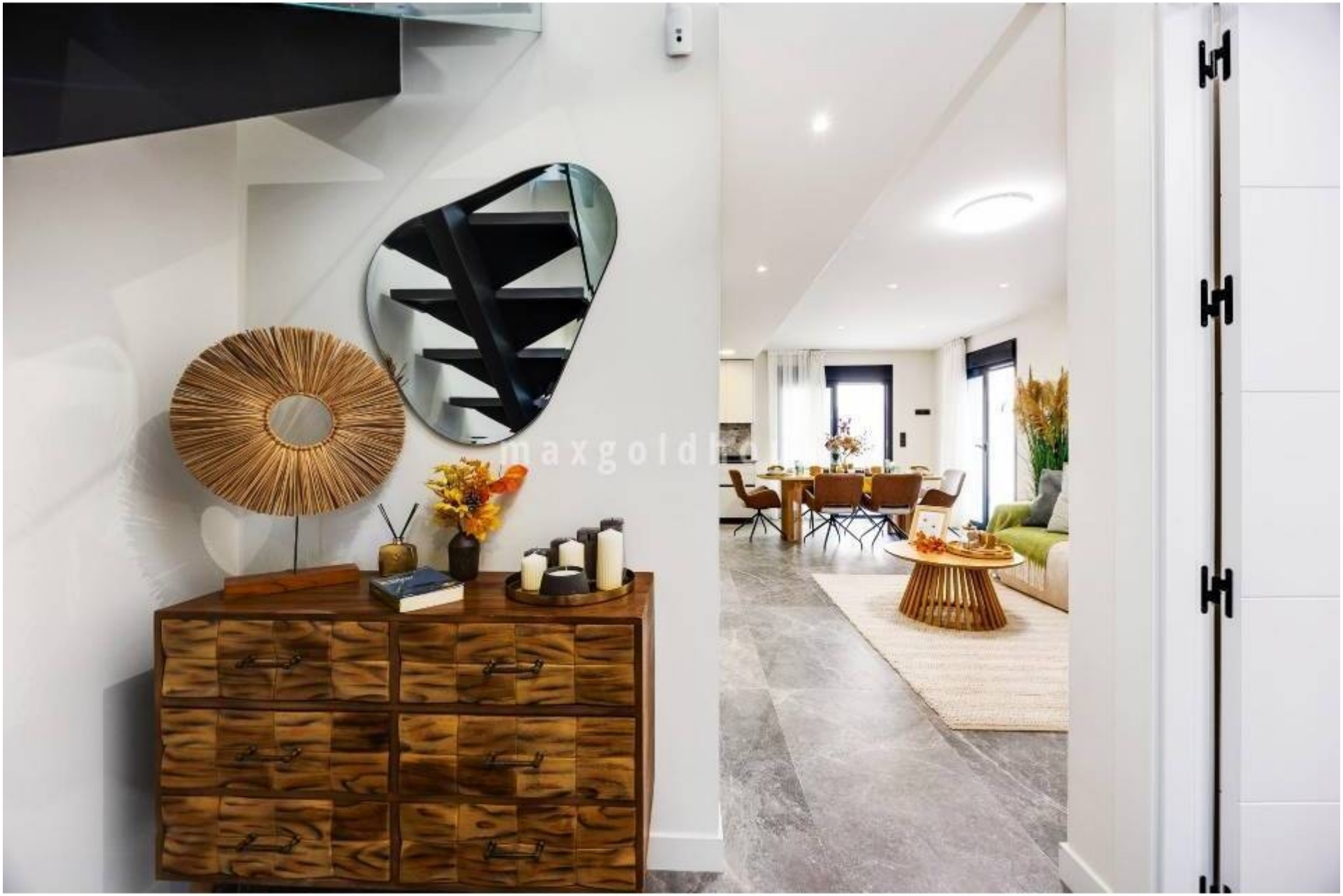




maxgoldhouse



ellen@maxgoldhouse.com +34 657 612 295



ellen@maxgoldhouse.com +34 657 612 295



ellen@maxgoldhouse.com +34 657 612 295





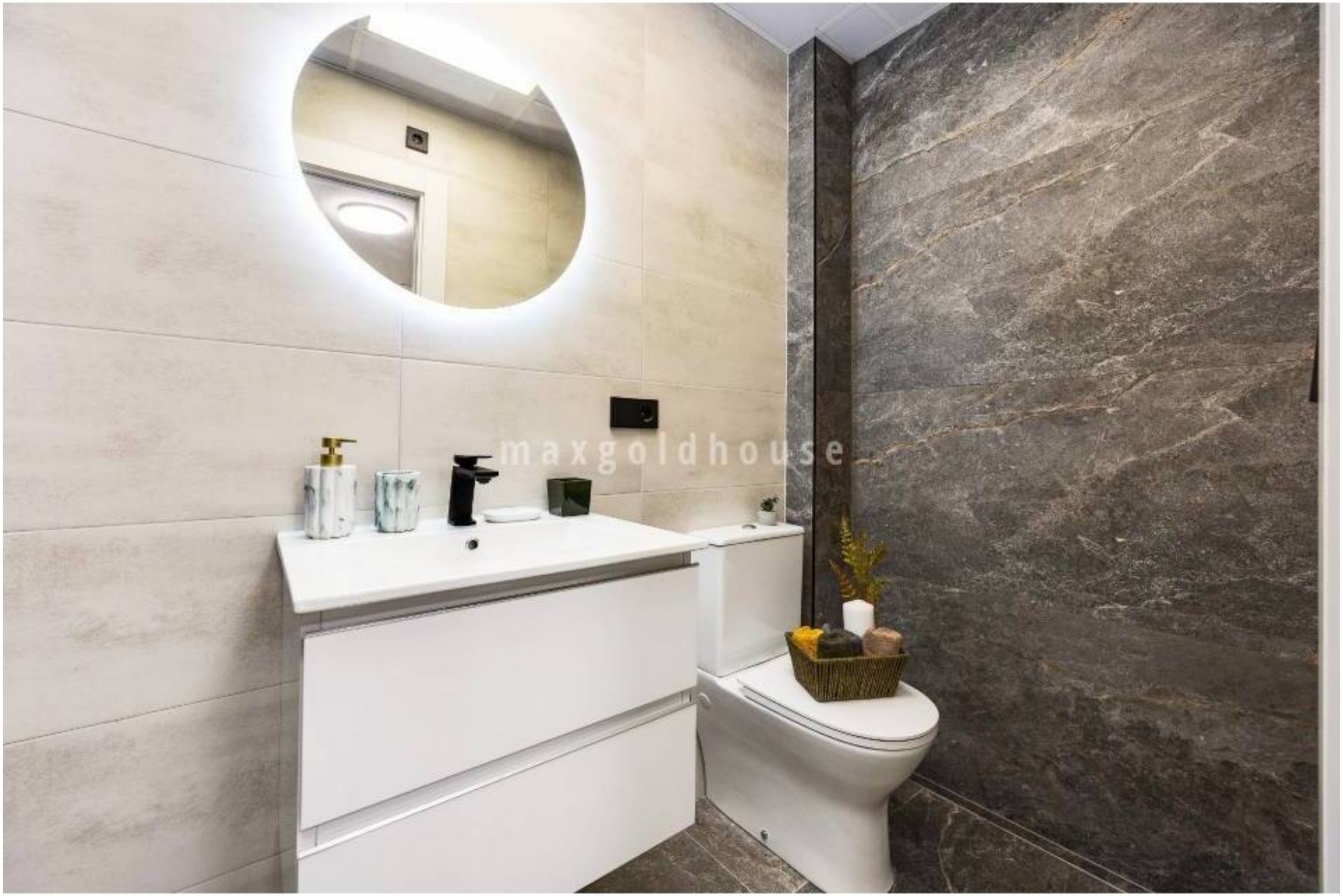
maxgoldhouse


maxgoldhouse


maxgoldhouse




MOET


maxgoldhouse




maxgoldhouse


maxgoldhouse


maxgoldhouse




maxgoldhouse


maxgoldhouse


maxgoldhouse


maxgoldhouse


maxgoldhouse



ellen@maxgoldhouse.com +34 657 612 295



ellen@maxgoldhouse.com +34 657 612 295



ellen@maxgoldhouse.com +34 657 612 295



ellen@maxgoldhouse.com +34 657 612 295





4 4 priv

Renovierte Doppelhaushälfte in Torre de la Horadada zu verkaufen, in zweiter Reihe zum Meer, nur 100 Meter vom Strand entfernt und in fußläufiger Entfernung zu Bars, Restaurants und Supermärkten. Die Villa verfügt über 4 Schlafzimmer, 4 Badezimmer (eines davon extern), ein sehr geräumiges und helles Wohn-/Esszimmer mit offener Küche und eine Eingangshalle. Der großzügige Außenbereich umfasst einen Garten mit Swimmingpool und Außenküche, Parkplätze, Terrassen und ein Solarium mit Meerblick. Ausgestattet mit Klimaanlage und Haushaltsgeräten bietet diese Immobilie eine einzigartige Gelegenheit, in Meeresnähe zu wohnen - ob als Ferienimmobilie oder als Kapitalanlage zur Vermietung.