

ellen@maxgoldhouse.com
+34 657 612 295

3 3 priv

Neubauprojekt mit 10 freistehenden Villen in Vistabella Golf, in ruhiger Lage, nur wenige Gehminuten vom Ortskern und 10 Fahrminuten vom Meer und den Stränden entfernt. Die Villen verfügen über 3 Schlafzimmer, 3 Badezimmer, ein großzügiges Wohn-/Esszimmer mit offener Küche und einen Hauswirtschaftsraum. Optional sind ein Keller und/oder ein Solarium erhältlich. Im Außenbereich erwarten Sie ein weitläufiger Garten mit Swimmingpool, Parkplätze und Terrassen. Beleuchtung, Haushaltsgeräte, Fußbodenheizung in den Badezimmern, Klimaanlage und die Vorinstallation für Solaranlagen sind im Preis inbegriffen.


maxgoldhouse

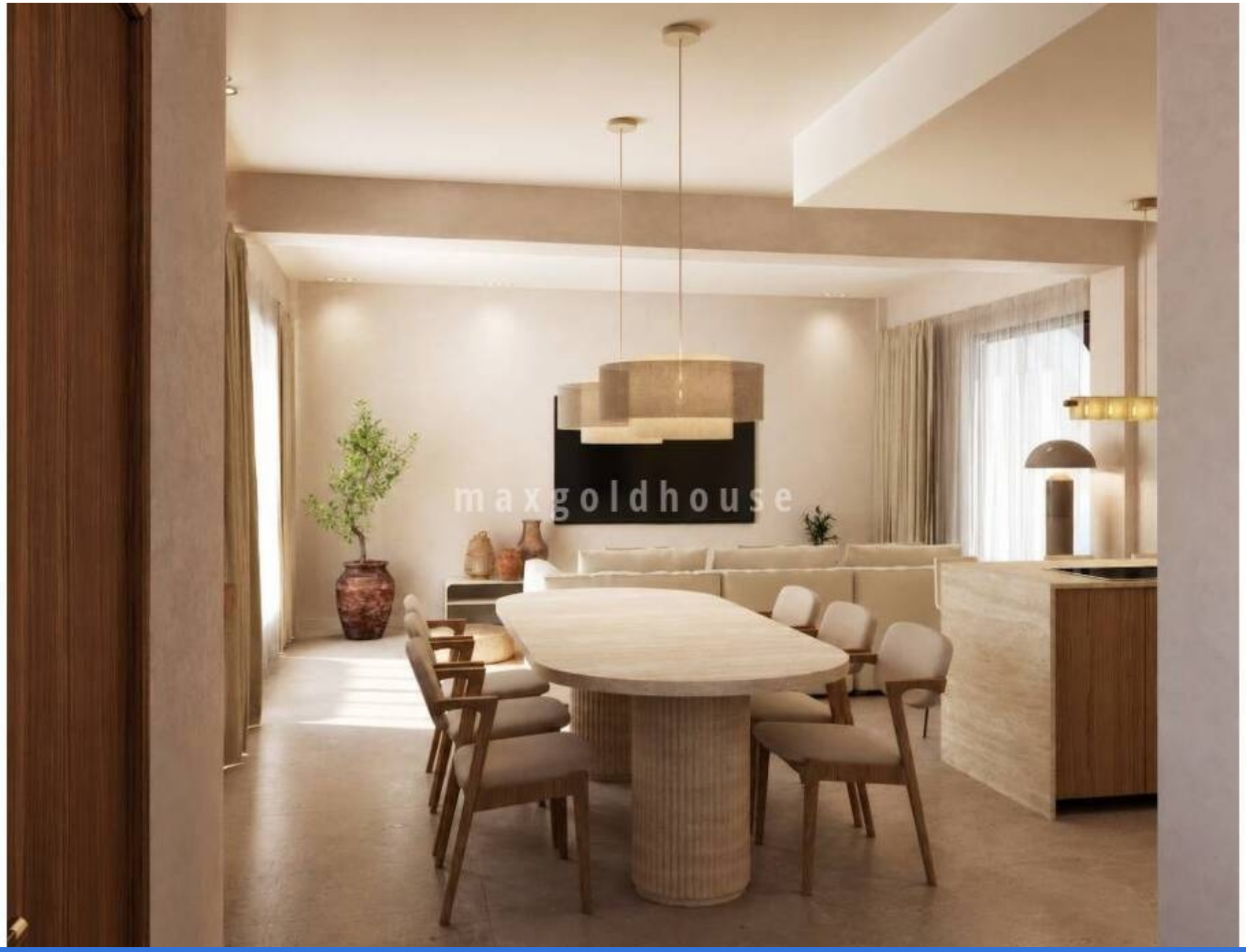
maxgoldhouse

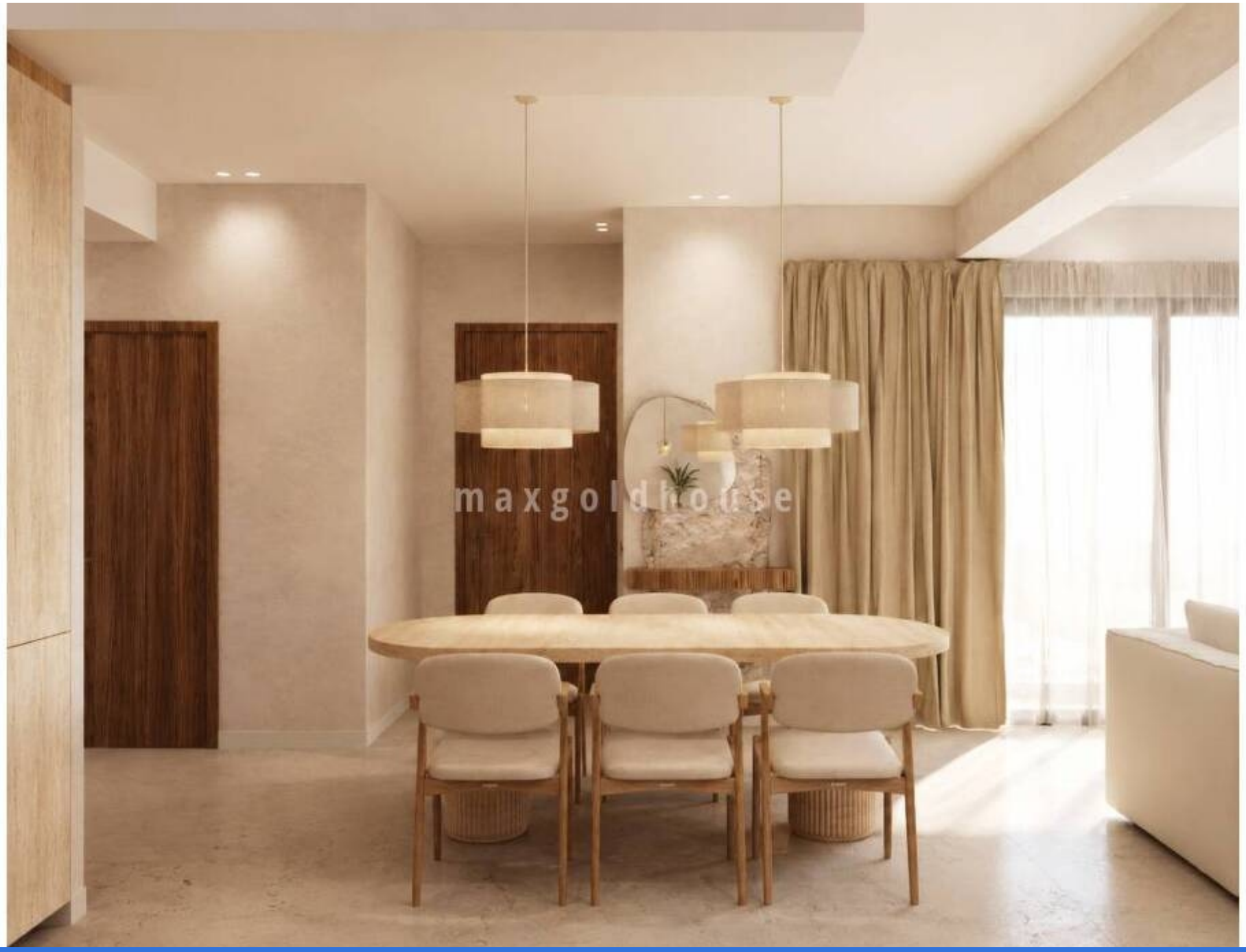
maxgoldhouse


maxgoldhouse

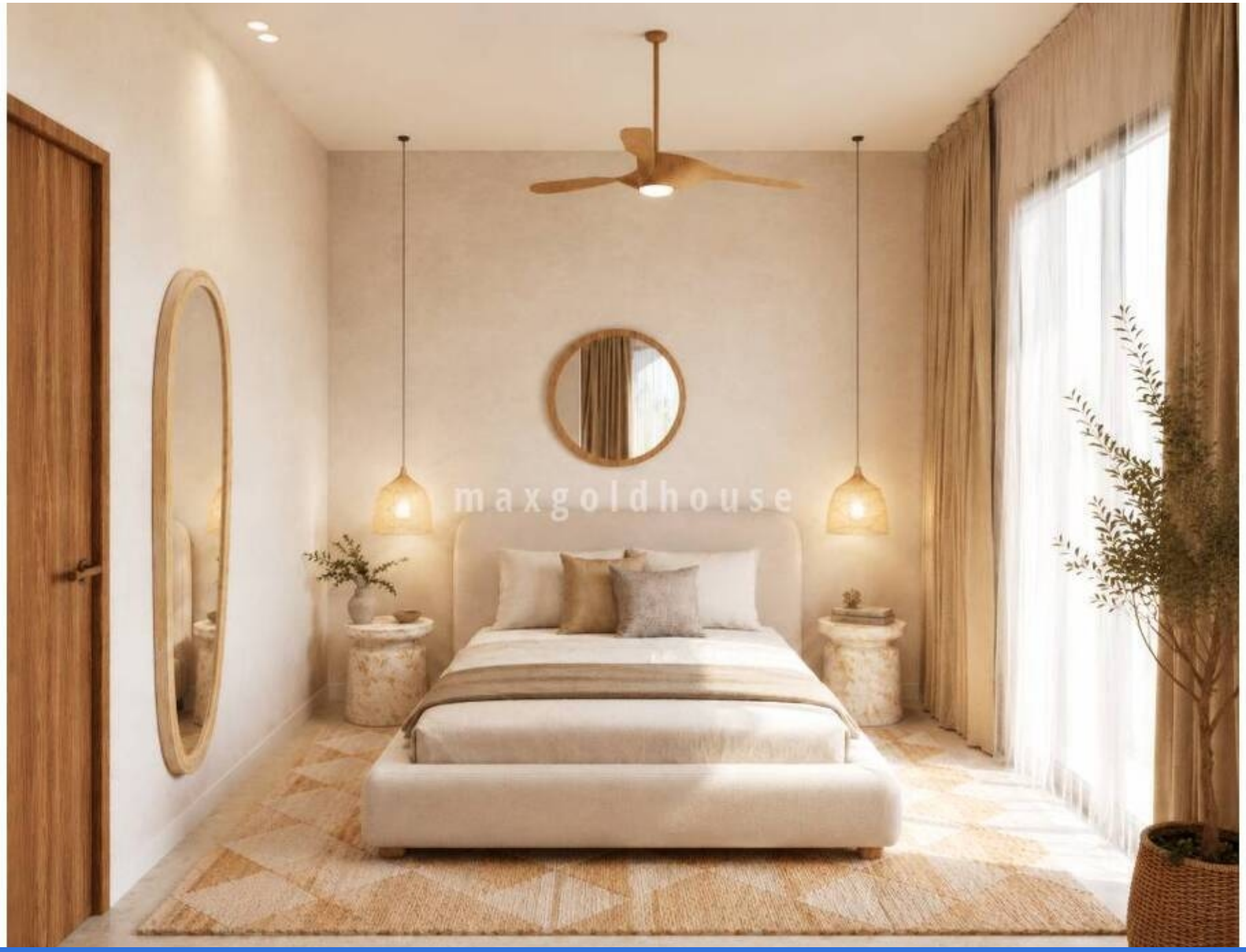
maxgoldhouse


maxgoldhouse

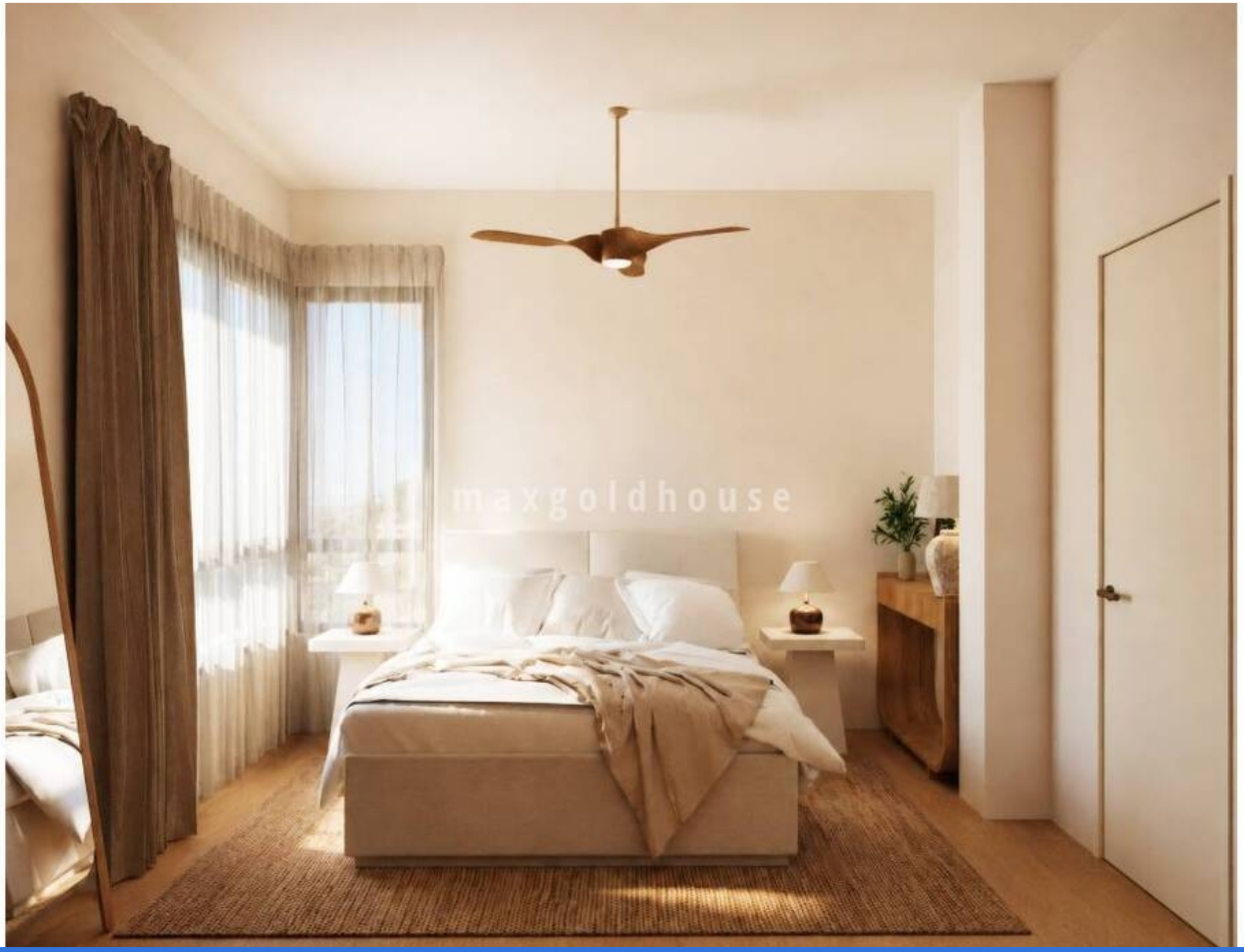
maxgoldhouse


maxgoldhouse


WASH
DRY

3 3 priv

Neubauprojekt mit 10 freistehenden Villen in Vistabella Golf, in ruhiger Lage, nur wenige Gehminuten vom Ortskern und 10 Fahrminuten vom Meer und den Stränden entfernt. Die Villen verfügen über 3 Schlafzimmer, 3 Badezimmer, ein großzügiges Wohn-/Esszimmer mit offener Küche und einen Hauswirtschaftsraum. Optional sind ein Keller und/oder ein Solarium erhältlich. Im Außenbereich erwarten Sie ein weitläufiger Garten mit Swimmingpool, Parkplätze und Terrassen. Beleuchtung, Haushaltsgeräte, Fußbodenheizung in den Badezimmern, Klimaanlage und die Vorinstallation für Solaranlagen sind im Preis inbegriffen.