

ellen@maxgoldhouse.com
+34 657 612 295

3 3 priv

Neubauvillen in La Finca Golf, in der Nähe aller Annehmlichkeiten, unweit des typisch spanischen Dorfes Algorfa und nur eine kurze Autofahrt vom Mittelmeer entfernt. Es stehen zwei Villentypen zur Auswahl; der zweite Typ ist unter der Referenznummer NEW-0218b zu finden. Die Villen verfügen über 3 Schlafzimmer, 2 Badezimmer, ein Gäste-WC, ein geräumiges und helles Wohn-/Esszimmer, eine offene Küche, einen Hauswirtschaftsraum, eine Garage und einen Abstellraum. Der großzügige Außenbereich bietet einen angelegten Garten mit privatem Swimmingpool, Terrassen und einem Solarium. Die Vorinstallation für eine Klimaanlage und elektrische Rollläden ist im Preis inbegriffen.







ellen@maxgoldhouse.com +34 657 612 295


maxgoldhouse




axgoldhouse



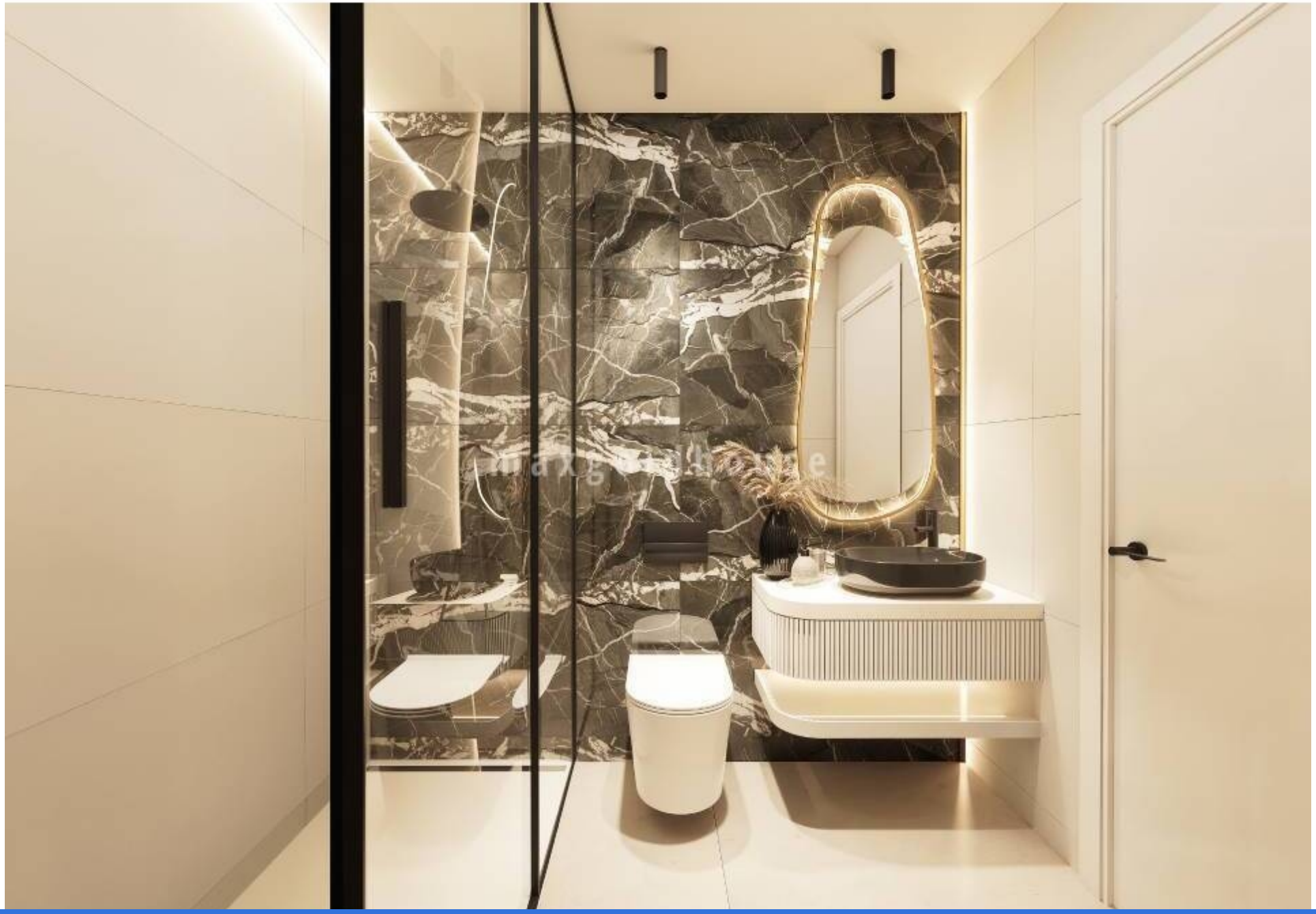

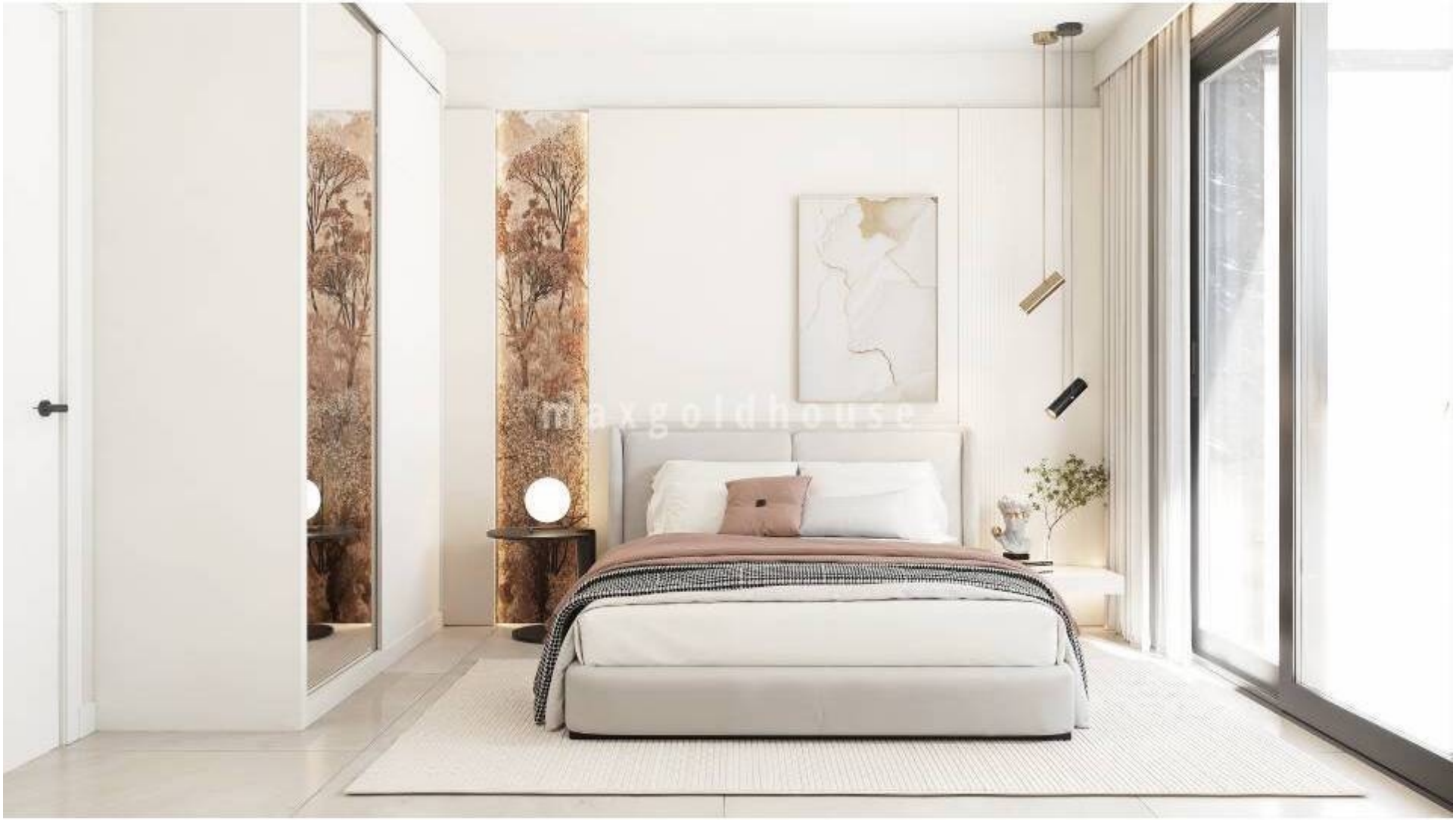
maxgoldhouse




maxgoldhouse





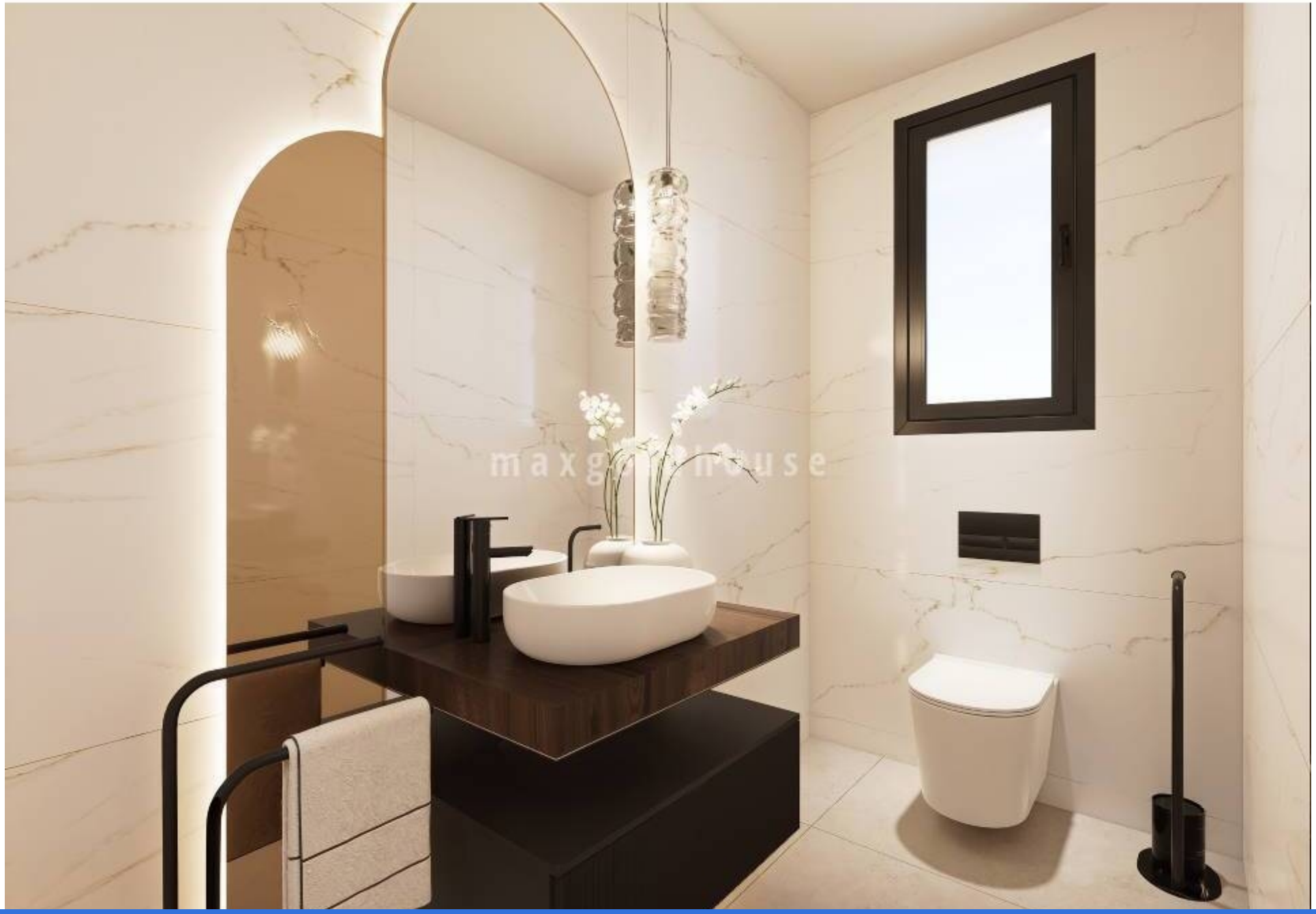



3 3 priv

Neubauvillen in La Finca Golf, in der Nähe aller Annehmlichkeiten, unweit des typisch spanischen Dorfes Algorfa und nur eine kurze Autofahrt vom Mittelmeer entfernt. Es stehen zwei Villentypen zur Auswahl; der zweite Typ ist unter der Referenznummer NEW-0218b zu finden. Die Villen verfügen über 3 Schlafzimmer, 2 Badezimmer, ein Gäste-WC, ein geräumiges und helles Wohn-/Esszimmer, eine offene Küche, einen Hauswirtschaftsraum, eine Garage und einen Abstellraum. Der großzügige Außenbereich bietet einen angelegten Garten mit privatem Swimmingpool, Terrassen und einem Solarium. Die Vorinstallation für eine Klimaanlage und elektrische Rollläden ist im Preis inbegriffen.